



**CHILE LO  
HACEMOS  
TODOS**



## **INFORME TÉCNICO DE AVANCE**

**Programa de Apoyo al Empleo Ley N°20.595 y  
Sistema Chile Solidario**

**2018**

**CORPORACIÓN NACIONAL FORESTAL  
COORDINACIÓN NACIONAL DE EMPLEO**

**NOVIEMBRE DE 2018**

## Índice

1. Introducción .....	3
2. Antecedentes generales .....	4
3. Objetivo general y objetivos específicos del programa.....	4
4. Asignación de cupos 2018.....	5
4.1 Distribución de cobertura programada de usuarios/as.....	5
4.2. Constitución de equipos y gestiones regionales .....	7
5. Estado de avance de ejecución del programa .....	8
5.1 Etapa de preingreso .....	9
5.1.1. Mecanismos de difusión.....	9
5.1.2. Selección de participantes .....	22
5.2 Etapa de permanencia.....	22
5.2.1. Procedimientos y resultados de la capacitación .....	26
5.2.2. Lugares de capacitación .....	31
5.2.3. Definición de áreas pasantía laboral y empresas .....	34
6. Indicadores cuantitativos de ejecución.....	38
7. Calendarización de actividades .....	39
Anexo 1: Registro fotográfico difusión del programa.....	40

## 1. INTRODUCCIÓN

El Programa de Apoyo al Empleo Ley N°20.595 y Sistema Chile Solidario, que la Corporación Nacional Forestal, CONAF, ejecuta entre las regiones de Coquimbo y de Los Lagos, exceptuando la Región Metropolitana, bajo la denominación de Programa de Formación, Capacitación y Empleo, PROFOCAP, comenzó su operación a mediados del mes de julio del año en curso.

El desarrollo del PROFOCAP busca que el o la participante potencie sus habilidades sociales y asimile competencias laborales que faciliten su ingreso al mundo del trabajo, al que pueda acceder ya sea por intermedio del programa o bien a través de sus propias gestiones.

Para lo anterior, el programa se estructura en base a 3 etapas, cuya secuenciación procura el desarrollo integral de el/la usuario/a para acceder a un trabajo y desenvolverse exitosamente en él.

Así, la Etapa de Preingreso, inicia con la contratación de los equipos regionales y su inducción, sigue con la focalización territorial de la intervención, la captación y selección de los/as usuarios/as del programa, además de la preparación de los aspectos administrativos y operativos que permiten una adecuada ejecución del programa.

A continuación en la Etapa de Permanencia, los/as usuarios/as se mantienen contratados/as por un período de 4 meses, a modo de facilitar el proceso de capacitación y formación, con un régimen laboral de 25 horas semanales, para que los/as participantes se aboquen a asimilar e incorporar los contenidos, obviando parcialmente, por este período, la búsqueda de recursos para complementar el ingreso familiar. Durante dicho período, adicionalmente realizan una pasantía laboral en una empresa, lo que abre sus perspectivas laborales y facilita su posterior inserción laboral.

Finalmente, durante la Etapa de Acompañamiento y Seguimiento, los/as usuarios/as del programa son acompañados durante al menos 3 meses, a fin de promover su permanencia en los puestos de trabajo conseguidos o bien para facilitar el acceso a un trabajo a aquellos/as que se encuentran desempleados/as.

Así, el programa procura y propugna, tanto metodológica como operativamente, la lucha contra la vulnerabilidad socioeconómica desde la perspectiva de la integralidad de factores que inciden en el acceso al mundo laboral, a modo de aumentar el número de perceptores/as de ingreso en los diferentes grupos familiares o bien mejorando las competencias de manera tal que puedan mejorar los niveles de ingreso a los que accedían previo a la intervención del programa.

## **2. ANTECEDENTES GENERALES**

El programa, cuenta con un presupuesto que asciende a \$1.872.780.000, considera la contratación y capacitación de al menos 1.800 personas, por un período de 4 meses bajo un régimen laboral de 25 horas semanales. El 4,8% del presupuesto restante, es asignado a los aspectos administrativos necesarios para la ejecución del programa, que se extiende por un período total de 10 meses.

Cabe señalar que el presente informe aborda eminentemente la Etapa de Preingreso y el primer y segundo mes de la Etapa de Permanencia dado que los/as participantes del programa comenzaron su proceso el día 3 de septiembre.

## **3. OBJETIVO GENERAL Y OBJETIVOS ESPECÍFICOS DEL PROGRAMA**

### **3.1. OBJETIVO GENERAL**

Contratar, formar, capacitar laboralmente y propiciar la inserción laboral en el ámbito privado, relacionado preferentemente con el sector agroforestal, el ecoturismo en Áreas Silvestres Protegidas del Estado u otras actividades productivas y de servicios que se desarrollan en los sectores donde se imparte el programa.

### **3.2. OBJETIVOS ESPECÍFICOS**

- Impartir competencias laborales atingentes preferentemente a actividades agroforestales o de ecoturismo en áreas silvestres o relacionadas con áreas de servicio, de acuerdo a la demanda de empleo local, como parte del desarrollo local y del área donde se desarrolla el Programa, con la finalidad que logren obtener un trabajo dependiente a través de sus propias gestiones o la intermediación laboral realizada por los profesionales del programa.
- Promover las iniciativas microempresariales personales que muestren posibilidades de éxito.

#### 4. ASIGNACIÓN DE CUPOS 2018

La desagregación de los 1.800 cupos mensuales asignados al programa, se presenta, a nivel regional en el cuadro N°1.

**Cuadro N°1: Número de cupos mensuales a nivel regional**

Región	Cupos
Coquimbo	110
Valparaíso	230
Lib. Gral. Bernardo O'Higgins	200
Maule	325
Biobío	355
La Araucanía	240
Los Ríos	230
Los Lagos	110
<b>Nacional</b>	<b>1.800</b>

Los cupos a nivel comunal, son determinados por los equipos regionales, siendo el principal instrumento utilizado la Matriz de Focalización, cuyos aspectos considerados permiten mejorar las gestiones, la utilización de los recursos y la consecución de los objetivos del programa.

##### 4.1 DISTRIBUCIÓN DE COBERTURA PROGRAMADA DE USUARIOS/AS

La distribución comunal de los cupos de participantes, es determinada por los equipos regionales en base a la conjunción de los siguientes factores: un número suficiente de potenciales usuarios/as, empresas dispuestas a permitir la pasantía laboral en sus instalaciones y, la voluntad de participar por parte de las municipalidades.

Así, a partir del cuadro N°2, se puede señalar que el programa, está presente en 71 comunas, circunscritas a 20 provincias, en las que se encuentran dispuestos 75 grupos de trabajo distintos.

**Cuadro N°2: Programación de cupos, por comuna**

Región	Provincia	Comuna	Número de Grupos	Programación
Coquimbo	Choapa	Illapel	1	25
		Salamanca	1	18
	Elqui	Coquimbo	1	22
		La Serena	1	20
	Limarí	Ovalle	1	25
	<b>Total Regional</b>			<b>5</b>
Valparaíso	Marga Marga	Quilpué	1	30
	Quillota	La Calera	1	25
		Nogales	1	20
		Quillota	1	25
	San Antonio	Cartagena	1	25
		El Quisco	1	25
		San Antonio	2	55
	Valparaíso	Casablanca	1	25
	<b>Total Regional</b>			<b>9</b>

Continúa en la próxima página

Continuación del cuadro

Región	Provincia	Comuna	Número de Grupos	Programación	
Lib. Gral. Bernardo O'Higgins	Cachapoal	Doñihue	1	20	
		Graneros	1	25	
		Mostazal	1	25	
		Peumo	1	20	
		Rancagua	1	30	
		Rengo	1	30	
	Colchagua	Chimbarongo	1	25	
		Nancagua	1	25	
	<b>Total Regional</b>			<b>8</b>	<b>200</b>
Maule	Cauquenes	Cauquenes	2	58	
		Chanco	1	29	
		Pelluhue	1	20	
	Linares	Longaví	1	28	
		Parral	1	26	
		Retiro	1	28	
		Villa Alegre	1	27	
	Talca	Constitución	1	29	
		Maule	1	24	
		San Clemente	2	56	
	<b>Total Regional</b>			<b>12</b>	<b>325</b>
	Biobío	Arauco	Arauco	1	24
Cañete			1	24	
Curanilahue			1	23	
Los Álamos			1	23	
Tirúa			1	24	
Biobío		Laja	1	24	
		Negrete	1	24	
		Quilaco	1	23	
		Tucapel	1	24	
		Yumbel	1	24	
Ñuble		Bulnes	1	24	
		Coelemu	1	24	
		Coihueco	1	24	
		San Carlos	1	23	
		San Fabián	1	23	
<b>Total Regional</b>			<b>15</b>	<b>355</b>	
La Araucanía		Cautín	Carahue	1	24
			Lautaro	1	24
	Loncoche		1	24	
	Melipeuco		1	24	
	Nueva Imperial		1	24	
	Pitrufquén		1	24	
	Teodoro Schmidt		1	24	
	Villarrica		1	24	
	Malleco	Angol	1	24	
		Traiguén	1	24	
	<b>Total Regional</b>			<b>10</b>	<b>240</b>

Continúa en la próxima página

Continuación del cuadro

Región	Provincia	Comuna	Número de Grupos	Programación
Los Ríos	Ranco	Futrero	1	22
		La Unión	1	25
		Lago Ranco	1	20
		Río Bueno	1	25
	Valdivia	Lanco	1	20
		Los Lagos	1	18
		Máfil	1	18
		Mariquina	1	18
		Paillaco	1	22
		Panguipulli	1	22
		Valdivia	1	20
		<b>Total Regional</b>		<b>11</b>
	Los Lagos	Llanquihue	Frutillar	1
Los Muermos			1	25
Puerto Montt			2	40
Puerto Varas			1	25
<b>Total Regional</b>			<b>5</b>	<b>110</b>
<b>Total Nacional</b>			<b>75</b>	<b>1.800</b>

#### 4.2. CONSTITUCIÓN DE EQUIPOS Y GESTIONES REGIONALES

Esta etapa se inició el 17 de julio con la contratación de los/as Jefes/as Técnicos de Grupo, y tuvo una duración de, aproximadamente, un mes y medio, concluyendo los últimos días del mes de agosto.

No obstante lo anterior, la total tramitación del Decreto Afecto N°73 que aprueba el convenio de colaboración y transferencia entre el Ministerio del Trabajo y Previsión Social y CONAF, ocurrió el 1 de agosto. Lo anterior en el marco de la cláusula quinta del mencionado convenio, en donde se indica que “podrán aceptarse excepcionalmente como parte de la rendición de cuentas, los desembolsos efectuados entre la fecha de suscripción y la fecha de total tramitación del convenio” de conformidad a lo establecido en el artículo 13 de la resolución N°30 de 2015 de la Contraloría General de la República.

Cabe señalar que en las 8 regiones donde se desarrolla el programa, existen estructuras provinciales que permiten asumir el desafío de gestionar el programa al que, adicionalmente, se ha implementado en forma exitosa en años anteriores.

Una vez iniciado el programa, las regiones se abocaron a la constitución de los equipos regionales, los que están conformados por funcionarios/as de la CONAF y por personal especialmente contratado para la ejecución del PROFOCAP.

Así, en términos generales, los/as Jefes/as Técnicos/as de Grupo, tal como se mencionó anteriormente, fueron contratados/as a partir del 17 de julio, luego los/as administrativos/as a contar del 1 de agosto, mientras que los/as capacitadores/as, lo fueron desde el 13 de agosto. Esta diferenciación, en la determinación de los momentos de inicio de sus funciones, de los/as distintos/as profesionales, corresponde a una adecuación al reducido presupuesto disponible para otro ítem que no sea la cancelación de remuneraciones de los/as usuarios/as del programa.

Con posterioridad, para efectos de encauzar más efectivamente los esfuerzos de los equipos regionales, la Coordinación Nacional de Empleo realizó la inducción de cada uno de ellos en aspectos asociados tanto a los distintos procesos administrativos involucrados, como a la capacitación, con especial énfasis en la estructura y actividades del Taller de Competencias Laborales y en el desarrollo de un Plan de Negocios, en el marco del Taller de Microemprendimiento (las fechas se entregan en cuadro N°3).

**Cuadro N°3:** Fechas de jornadas de inducción a equipos regionales

Región	Fecha de la Inducción
Coquimbo	29 de agosto
Valparaíso	27 - 28 de agosto
Lib. Gral. Bernardo O'Higgins	27 - 28 de agosto
Maule	24 de agosto
Biobío	23 de agosto
La Araucanía	21 de agosto
Los Ríos	21 de agosto
Los Lagos	21 de agosto

En forma paralela, los equipos regionales definieron la focalización territorial del programa, para lo que se consideró: la presencia de un número suficiente de familias integrantes del Subsistema de Seguridades y Oportunidades entre las que se preselecciona a los/as participantes del programa; la existencia de empresas dispuestas a facilitar el acceso a sus dependencias para realizar, con posterioridad, la pasantía laboral de quienes serán capacitados/as y formados/as por el programa y, el interés de los municipios por participar del programa, que se determina en base al nivel de apoyo comprometido por ellos.

Para efectos de la focalización territorial y la posterior selección de los/as usuarios/as, adicionalmente se utilizó la información entregada por el Ministerio de Desarrollo Social, la Subsecretaría del Trabajo y los municipios existentes en el territorio.

Cabe señalar que en esta etapa, además de procurar una acertada focalización, se da a conocer la oferta programática del PROFOCAP y, se realiza la preselección y selección final de las personas que participarán en el, lo que constituye uno de los componentes relevantes para el desarrollo del programa, ya que además de una buena focalización, una selección correcta en términos de interés de las personas por salir de la pobreza extrema, hace a esta etapa tan importante como las siguientes.

Adicionalmente, se procedió a la preparación de los aspectos administrativos y operativos que permiten una adecuada ejecución del programa, tales como la definición de los lugares de capacitación y sus requerimientos para facilitar el proceso.

## **5. ESTADO DE AVANCE DE EJECUCIÓN DEL PROGRAMA**

El programa consta de 3 etapas consecutivas:

- Etapa de Preingreso
- Etapa de Permanencia
- Etapa de Acompañamiento y Seguimiento



No obstante, en el presente informe se aborda el estado de avance hasta el término de la Etapa de Preingreso y hasta el segundo mes de la Etapa de Permanencia, que se extiende hasta los últimos días del mes de octubre de 2018.

## 5.1 ETAPA DE PREINGRESO

La primera acción de esta etapa fue contratar a los/as Jefes/as Técnicos/as de Grupo más tarde lo fueron los/as administrativos/as quienes fueron los/as encargados/as de realizar las gestiones necesarias para la captación, selección y posterior contratación de los/as usuarios/as del programa.

Así, esta etapa consideró la realización de diversas acciones y actividades, orientadas a difundir el programa entre los/as potenciales usuarios/as, para luego de ello realizar la inscripción de quienes mostraron interés en ser parte del PROFOCAP.

### 5.1.1. MECANISMOS DE DIFUSIÓN

En consideración al tiempo disponible para realizar en forma extensiva la difusión de la oferta programática del PROFOCAP, se procedió a concentrar los esfuerzos, en reuniones informativas gestionadas en conjunto con las Unidades de Intervención Familiar, quienes conocen la ubicación y distribución territorial de la población que eventualmente puede participar en el programa.

En estas reuniones informativas, que se presentan a nivel de detalle en el cuadro N°4, los/as Jefes/as Técnicos/as de Grupo, que corresponden al personal operativo del programa en el territorio, hacen una presentación con material audiovisual, que da cuenta de la ejecución del programa en años anteriores y da a conocer las características del PROFOCAP, así como también sus requisitos, obligaciones, beneficios y los aportes en capacidades y conocimientos que este entrega, para lo que fueron distribuidos trípticos que resumían dicha información.

**Cuadro N°4: Reuniones de convocatoria realizadas**

Región	Comuna	Lugar de reunión	Fecha de la reunión	Número de participantes
Coquimbo	Illapel	Municipalidad de Illapel	14-08-2018	48
	Salamanca	Municipalidad de Salamanca	17-08-2018	32
	Coquimbo	Cadena de Emisoras San Bartolomé	17-08-2018	-
		Dependencias IPS	20-08-2018	38
	La Serena	Seremia de Desarrollo Social	16-08-2018	35
		Cadena de Emisoras San Bartolomé	17-08-2018	-
	Ovalle	Cadena de Emisoras San Bartolomé	17-08-2018	-
		Oficina de Desarrollo Social	19-08-2018	40
Valparaíso	Olmué	Municipalidad de Olmué	20-07-2018	1
	Quilpué	Departamento Social Municipio de Quilpué	25-07-2018	9
		Claudio Vicuña #696	06-08-2018	1
		Claudio Vicuña #946	06-08-2018	1

Continúa en la próxima página

Continuación del cuadro

Región	Comuna	Lugar de reunión	Fecha de la reunión	Número de participantes	
Valparaíso	Quilpué	Ramón Freire #2414	06-08-2018	1	
			06-08-2018	1	
			06-08-2018	1	
		Departamento Social Municipio de Quilpué	Baden Powell #36	06-08-2018	1
				23-08-2018	20
				24-08-2018	6
	Villa Alemana	Municipalidad de Villa Alemana	23-07-2018	1	
	La Calera	Dirección de Desarrollo Comunitario (DIDECO)	Supermercado Acuenta	19-07-2018	1
			Supermercado Santa Isabel	30-07-2018	2
			Supermercado Tottus	30-07-2018	2
			Supermercado Santa Isabel	30-07-2018	1
			Supermercado Tottus	30-07-2018	1
			Sodimac	30-07-2018	1
			Distribuidora Pedro Aravena Cabrera	30-07-2018	1
			Sede de la Unión Comunal de Juntas de Vecinos	09-08-2018	1
			Oficina Programa Seguridades y Oportunidades	21-08-2018	21
	Nogales	Dirección de Desarrollo Comunitario (DIDECO)	Empresa Sakata	21-08-2018	9
			Supermercado Santa Victoria	23-07-2018	1
			Sopraval	01-08-2018	2
			Casa de la Cultura	06-08-2018	1
			Oficina Programa Seguridades y Oportunidades	09-08-2018	1
				09-08-2018	1
				15-08-2018	14
	Quillota	Dirección de Desarrollo Comunitario (DIDECO)	Banco de Amor y Solidaridad (BanAmor)	22-08-2018	8
			Supermercado Líder	20-07-2018	1
			Diego Echeverría #85	20-07-2018	1
			Juan Bautista Alberti #1000	30-07-2018	1
			Supermercado Ekono	30-07-2018	1
			Empresa Johnson	30-07-2018	1
			Supermercado Unimarc	31-07-2018	1
			Banco de Amor y Solidaridad (BanAmor)	31-07-2018	2
				31-07-2018	1
				20-08-2018	20
	Algarrobo	Municipalidad de Algarrobo		23-08-2018	8
				07-08-2018	2
	Cartagena	Municipalidad de Cartagena		18-07-2018	2
				23-07-2018	2
				02-08-2018	28
				09-08-2018	2
		Oficina de Protección de Derechos (OPD)	09-08-2018	2	
Claudio Vicuña #946		06-08-2018	1		

Continúa en la próxima página

Continuación del cuadro

Región	Comuna	Lugar de reunión	Fecha de la reunión	Número de participantes
Valparaíso	Cartagena	Centro Cultural Estación Cartagena	16-08-2018	4
		Casa de la Mujer	16-08-2018	4
		Centro Cultural Estación Cartagena	21-08-2018	22
		Municipalidad de Cartagena	30-08-2018	3
			31-08-2018	2
	Oficina de Protección de Derechos (OPD)	01-09-2018	2	
	El Quisco	Municipalidad de El Quisco	17-07-2018	3
			23-07-2018	3
		Salón Auditorio Municipal	24-07-2018	21
		Municipalidad de El Quisco	30-07-2018	2
			31-07-2018	2
			06-08-2018	4
			10-08-2018	2
			14-08-2018	2
		Salón Auditorio Municipal	20-08-2018	17
		Municipalidad de El Quisco	23-08-2018	3
			29-08-2018	3
		Supermercado Unimarc	29-08-2018	2
		Restaurant Marea	30-08-2018	2
	Municipalidad de El Quisco	30-08-2018	2	
		30-08-2018	2	
	El Tabo	Municipalidad de El Tabo	30-07-2018	2
	San Antonio	Municipalidad de San Antonio	17-07-2018	3
			Unión Comunal San Antonio (UNCOSAN)	17-07-2018
		Municipalidad de San Antonio	23-07-2018	2
			30-07-2018	2
			30-07-2018	2
			31-07-2018	2
		Fundación Cades	08-08-2018	2
		Preuniversitario Miranda Hernández	10-08-2018	3
		Supermercado Acuenta	13-08-2018	3
		Supermercado Santa Isabel	13-08-2018	3
		Supermercado Mayorista 10	13-08-2018	3
Sodimac		13-08-2018	3	
Municipalidad de San Antonio		17-08-2018	2	
		17-08-2018	2	
Salón Pablo Neruda Gobernación		17-08-2018	24	
Municipalidad de San Antonio	17-08-2018	2		
Salón Pablo Neruda Gobernación	22-08-2018	22		
Municipalidad de San Antonio	22-08-2018	2		
	31-08-2018	2		

Continúa en la próxima página

Continuación del cuadro

Región	Comuna	Lugar de reunión	Fecha de la reunión	Número de participantes	
Valparaíso	Santo Domingo	Municipalidad de Santo Domingo	23-07-2018	2	
	Casablanca	Oficina OMIL	18-07-2018	1	
			24-07-2018	6	
		Supermercado Provimarket	03-08-2018	1	
		Corpora Tresmontes	03-08-2018	1	
		Supermercado Santa Isabel	03-08-2018	1	
		Supermercado Unimarc	09-08-2018	1	
		Supermercado Acuenta	09-08-2018	1	
		Oficina OMIL	22-08-2018	18	
		Supermercado Provimarket	24-08-2018	2	
Oficina OMIL	29-08-2018	9			
Lib. Gral. Bernardo O'Higgins	Doñihue	Salón Municipal	30-07-2018	25	
	Graneros	Casa Adulto Mayor	31-07-2018	23	
	Mostazal	Sala Programa Familias	09-08-2018	31	
	Peumo	Casa de la Cultura	01-08-2018	37	
	Rancagua	Sede Junta de Vecinos Santa Filomena	30-07-2018	46	
	Rengo	Salón Municipal	07-08-2018	54	
	Chimbarongo	Casa de la Cultura	03-08-2018	25	
	Nancagua	Salón Auditorio Municipal	09-08-2018	22	
Maule	Cauquenes	Salón Gobernación	15-08-2018	63	
	Chanco	Salón Perú	16-08-2018	28	
	Pelluhue	Salón Municipal	17-08-2018	21	
			26-07-2018	3	
			01-08-2018	2	
	Longaví	Dirección de Desarrollo Comunitario (DIDECO)	07-08-2018	2	
			Salón Teatro Municipal	13-08-2018	37
			Municipalidad de Parral	23-07-2018	4
	Parral	Dirección de Desarrollo Comunitario (DIDECO)	30-07-2018	3	
			06-08-2018	3	
			Salón DIDECO	13-08-2018	36
	Retiro	Municipalidad de Retiro	24-07-2018	3	
			Dirección de Desarrollo Comunitario (DIDECO)	31-07-2018	2
			06-08-2018	2	
	Villa Alegre	Salón Municipal	14-08-2018	39	
			Dirección de Desarrollo Comunitario (DIDECO)	25-07-2018	3
			01-08-2018	3	
			07-08-2018	2	
	Constitución	Agrupación de Respuesta a la Emergencia (Salón ARE)	14-08-2018	38	
			13-08-2018	20	
20-08-2018			15		
Maule	Teatro Municipal	28-08-2018	12		
		14-08-2018	15		
		22-08-2018	10		
	Centro de Formación Técnica Massachusetts	29-08-2018	12		

Continúa en la próxima página

Continuación del cuadro

Región	Comuna	Lugar de reunión	Fecha de la reunión	Número de participantes
Maule	San Clemente	Centro Comunitario	17-08-2018	35
		OMIL	21-08-2018	25
		Centro Comunitario	27-08-2018	20
Biobío	Arauco	Oficina Reunión Unidad de Intervención Familiar	08-08-2018	3
		Auditorio Municipal	16-08-2018	32
			28-08-2018	23
	Cañete	Sala Reuniones DAEM	09-08-2018	4
		Auditorio OTEC Municipal	17-08-2018	13
			24-08-2018	23
	Curanilahue	Cafetería Municipal	29-08-2018	23
			07-08-2018	3
		Oficina Encargada Unidad de Intervención Familiar	16-08-2018	32
	Los Álamos	Cafetería Municipal	22-08-2018	22
			09-08-2018	3
		Oficina Encargada Unidad de Intervención Familiar	17-08-2018	22
	Tirúa	Taller del Adulto Mayor	28-08-2018	21
			Casino Municipal	28-08-2018
		Oficina Gestor Territorial	09-08-2018	3
	Laja	Municipalidad de Laja	20-08-2018	28
			27-08-2018	21
			08-08-2018	3
	Negrete	Municipalidad de Negrete	17-08-2018	21
			27-08-2018	23
			09-08-2018	3
	Quilaco	Municipalidad de Quilaco	16-08-2018	20
			22-08-2018	24
			07-08-2018	4
	Tucapel	Municipalidad de Tucapel	20-08-2018	22
			24-08-2018	24
			07-08-2018	3
	Yumbel	Municipalidad de Yumbel	20-08-2018	20
			24-08-2018	22
			08-08-2018	3
Bulnes	Municipalidad de Bulnes	16-08-2018	24	
		22-08-2018	22	
		28-07-2018	2	
Coelemu	Municipalidad de Coelemu	29-08-2018	23	
		01-08-2018	4	
		09-08-2018	18	
		21-08-2018	21	
Coihueco	Municipalidad de Coihueco	28-08-2018	23	
		14-08-2018	2	
		24-08-2018	19	
		21-08-2018	20	
		24-08-2018	22	
			27-08-2018	20

Continúa en la próxima página

Continuación del cuadro

Región	Comuna	Lugar de reunión	Fecha de la reunión	Número de participantes
Biobío	Ninhue	Municipalidad de Ninhue	10-08-2018	2
			16-08-2018	13
			22-08-2018	17
	San Carlos	Municipalidad de San Carlos	15-08-2018	3
			21-08-2018	4
	San Fabián	Municipalidad de San Fabián	14-08-2018	5
			17-08-2018	13
			24-08-2018	19
			27-08-2018	23
La Araucanía	Carahue	Los Notros S/N Gimnasio El Alto	25-07-2018	68
	Gorbea	O'Higgins #298	31-07-2018	33
	Lautaro	O'Higgins #155	03-08-2018	50
	Loncoche	Bulnes #444	10-07-2018	34
	Melipeuco	Auditórium Municipal	06-07-2018	44
	Nueva Imperial	Sotomayor #249	23-07-2018	43
	Pitrufquén	Sala de Reuniones Municipalidad Auditórium Municipal	12-07-2018	3
			25-07-2018	43
	Saavedra	Av. Ejército #1424	09-07-2018	2
			30-07-2018	31
	Teodoro Schmidt	Patagonia Food Salón Municipal	24-07-2018	6
			01-08-2018	48
	Villarrica	Supermercado Eltit Pedro de Valdivia #810	18-07-2018	2
			24-07-2018	40
	Angol	Pedro Aguirre Cerda #509	17-07-2018	36
	Traiguén	Supermercado Cantergiani - Pérez #1467 Escuela República de Israel, Errázuriz #450	25-08-2018	3
			27-08-2018	43
Los Ríos	Futrono	Oficina OMIL Sede Comunitaria Los Castaños	08-08-2018	1
			10-08-2018	1
			23-08-2018	16
	La Unión	Oficina OMIL Salón Parroquial N°8, Parroquia San José	31-07-2018	1
			22-08-2018	16
	Lago Ranco	Sede Altos del Ranco	17-08-2018	10
	Río Bueno	Oficina Administrador Municipal Oficina OMIL Sala De Exposiciones	02-08-2018	1
			02-08-2018	1
			16-08-2018	17
	Lanco	Oficina OMIL Lanco Salón Auditorio Lanco	13-08-2018	2
			23-08-2018	24
	Los Lagos	Sala OMIL Los Lagos	24-08-2018	14
			02-08-2018	2
	Máfil	Oficina OMIL Máfil Salón Auditorio Municipal	22-08-2018	16
			02-08-2018	3
Mariquina	Municipalidad de Mariquina Casa de la Cultura Mariquina	02-08-2018	3	
		22-08-2018	18	

Continúa en la próxima página

Continuación del cuadro

Región	Comuna	Lugar de reunión	Fecha de la reunión	Número de participantes	
Los Ríos	Paillaco	Oficina Unidad de Intervención Familiar Paillaco	09-08-2018	4	
		Casa Del Adulto Mayor Paillaco	24-08-2018	19	
	Panguipulli	Oficina OMIL y UIF Panguipulli	13-08-2018	3	
		Exinternado Santa Cruz	23-08-2018	13	
	Valdivia	Oficina Conaf Provincial Valdivia	Municipalidad de Valdivia	06-08-2018	7
				06-08-2018	34
				06-08-2018	34
				10-08-2018	6
				13-08-2018	8
		Municipalidad de Valdivia	27-08-2018	11	
Los Lagos	Frutillar	Dirección de Desarrollo Comunitario (DIDECO)	15-08-2018	4	
		Sede Adulto Mayor	15-08-2018	20	
		Dirección de Desarrollo Comunitario (DIDECO)	17-08-2018	3	
			30-08-2018	3	
			09-08-2018	4	
	Los Muermos	Biblioteca Municipal	20-08-2018	20	
		Oficina Programa Familias	24-08-2018	10	
	Puerto Montt	Delegación Alerce		06-08-2018	3
				08-08-2018	3
				08-08-2018	20
		Intendencia		09-08-2018	2
				09-08-2018	2
		Programa De Intervención Mirasol (PIIM)		22-08-2018	11
			Delegación Alerce	23-08-2018	11
				24-08-2018	8
				29-08-2018	2
			Delegación Alerce	30-08-2018	5
	Puerto Varas	Oficina Programa Familias		07-08-2018	3
				14-08-2018	2
		Sala Multiuso	15-08-2018	13	
Oficina Programa Familias		23-08-2018	3		
Sala Multiuso		23-08-2018	9		
Local Empresa		24-08-2018	2		
Sala Multiuso		29-08-2018	4		

Dichas reuniones finalizaban con la confección de las fichas individuales de los/as interesados/as en participar en el programa, a modo de recabar información para la preselección y facilitar el proceso de contratación de quienes fueron finalmente seleccionados/as.

No obstante lo anterior, también fueron usados otros medios para realizar la difusión del programa, los que se detallan en el cuadro N°5 y, se enumeran someramente a continuación:

- Afiches en lugares de alto tránsito de personas, tales como: oficinas municipales; consultorios; juntas de vecinos; clubes deportivos, negocios, etc.
- Contacto mediante correo electrónico
- Informe anual PROFOCAP 2017

Adicionalmente en el Anexo N°1 se presenta un registro fotográfico de la difusión realizada.

**Cuadro N°5: Modalidad de difusión realizada**

Región	Comuna	Modalidad de Difusión							
		Fecha de Reunión	Tríptico	Afiches	Jefe U.I.F.	Apoyo Familiar	Jefe Técnico	Radio	Teléfono
Coquimbo	Illapel	14-08-2018							
	Salamanca	17-08-2018							
	Coquimbo	17-08-2018							
		20-08-2018							
	La Serena	16-08-2018							
		17-08-2018							
	Ovalle	17-08-2018							
		19-08-2018							
Valparaíso	Olmué	20-07-2018							
	Quilpué	25-07-2018							
		06-08-2018							
		06-08-2018							
		06-08-2018							
		06-08-2018							
		06-08-2018							
		06-08-2018							
		23-08-2018							
	24-08-2018								
	Villa Alemana	23-07-2018							
	La Calera	19-07-2018							
		30-07-2018							
		30-07-2018							
		30-07-2018							
		30-07-2018							
		30-07-2018							
09-08-2018									
21-08-2018									
21-08-2018									

Continúa en la próxima página



Continuación del cuadro

Región	Comuna	Modalidad de Difusión		Tríptico	Afiches	Jefe U.I.F.	Apoyo Familiar	Jefe Técnico	Radio	Teléfono	
		Fecha de Reunión									
Valparaíso	Nogales		23-07-2018								
			01-08-2018								
			06-08-2018								
			09-08-2018								
			09-08-2018								
			15-08-2018								
	Quillota			20-07-2018							
				20-07-2018							
				30-07-2018							
				30-07-2018							
				30-07-2018							
				31-07-2018							
				31-07-2018							
				31-07-2018							
				20-08-2018							
				23-08-2018							
	Algarrobo		07-08-2018								
	Cartagena			18-07-2018							
				23-07-2018							
				02-08-2018							
				09-08-2018							
				09-08-2018							
				16-08-2018							
				16-08-2018							
				21-08-2018							
				30-08-2018							
				31-08-2018							
	El Quisco			01-09-2018							
				17-07-2018							
				23-07-2018							
				24-07-2018							
				30-07-2018							
				31-07-2018							
				06-08-2018							
				10-08-2018							
				14-08-2018							
				20-08-2018							
				23-08-2018							
				29-08-2018							
				29-08-2018							
El Tabo			30-08-2018								
			30-08-2018								

Continúa en la próxima página

Continuación del cuadro

Región	Comuna	Modalidad de Difusión		Tríptico	Afiches	Jefe U.I.F.	Apoyo Familiar	Jefe Técnico	Radio	Teléfono
		Fecha de Reunión								
Valparaíso	San Antonio		17-07-2018							
			17-07-2018							
			23-07-2018							
			30-07-2018							
			30-07-2018							
			31-07-2018							
			08-08-2018							
			10-08-2018							
			13-08-2018							
			13-08-2018							
			13-08-2018							
			17-08-2018							
			17-08-2018							
			17-08-2018							
			17-08-2018							
			22-08-2018							
			22-08-2018							
		31-08-2018								
		Santo Domingo		23-07-2018						
		Casablanca		18-07-2018						
			24-07-2018							
			03-08-2018							
			03-08-2018							
			03-08-2018							
			09-08-2018							
			09-08-2018							
			22-08-2018							
		24-08-2018								
		29-08-2018								
Lib. Gral. Bernardo O'Higgins	Doñihue		30-07-2018							
	Graneros		31-07-2018							
	Mostazal		09-08-2018							
	Peumo		01-08-2018							
	Rancagua		30-07-2018							
	Rengo		07-08-2018							
	Chimbarongo		03-08-2018							
	Nancagua		09-08-2018							
Maule	Cauquenes		15-08-2018							
	Chanco		16-08-2018							
	Pelluhue		17-08-2018							
	Longaví		26-07-2018							
			01-08-2018							
			07-08-2018							
		13-08-2018								

Continúa en la próxima página

Continuación del cuadro

Región	Comuna	Modalidad de Difusión		Tríptico	Afiches	Jefe U.I.F.	Apoyo Familiar	Jefe Técnico	Radio	Teléfono	
		Fecha de Reunión									
Maule	Parral	23-07-2018									
		30-07-2018									
		06-08-2018									
		13-08-2018									
	Retiro	24-07-2018									
		31-07-2018									
		06-08-2018									
	Villa Alegre	14-08-2018									
		25-07-2018									
		01-08-2018									
	Constitución	07-08-2018									
		14-08-2018									
		13-08-2018									
	Maule	20-08-2018									
		28-08-2018									
		14-08-2018									
	San Clemente	22-08-2018									
		29-08-2018									
		17-08-2018									
	Biobío	Arauco	21-08-2018								
27-08-2018											
08-08-2018											
Cañete		16-08-2018									
		28-08-2018									
		09-08-2018									
Curanilahue		17-08-2018									
		24-08-2018									
		29-08-2018									
Los Álamos		07-08-2018									
		16-08-2018									
		22-08-2018									
Tirúa		09-08-2018									
		17-08-2018									
		28-08-2018									
Laja		09-08-2018									
		20-08-2018									
		27-08-2018									
Negrete		08-08-2018									
		17-08-2018									
	27-08-2018										
Quilaco	09-08-2018										
	16-08-2018										
	22-08-2018										
	07-08-2018										
	20-08-2018										
	24-08-2018										

Continúa en la próxima página

Continuación del cuadro

Región	Comuna	Modalidad de Difusión		Tríptico	Afiches	Jefe U.I.F.	Apoyo Familiar	Jefe Técnico	Radio	Teléfono
		Fecha de Reunión								
Biobío	Tucapel	07-08-2018								
		20-08-2018								
		24-08-2018								
	Yumbel	08-08-2018								
		16-08-2018								
		22-08-2018								
	Bulnes	28-07-2018								
		29-08-2018								
	Coelemu	01-08-2018								
		09-08-2018								
		21-08-2018								
		28-08-2018								
	Coihueco	14-08-2018								
		24-08-2018								
		21-08-2018								
		24-08-2018								
	Ninhue	27-08-2018								
		10-08-2018								
		16-08-2018								
	San Carlos	22-08-2018								
15-08-2018										
San Fabián	21-08-2018									
	14-08-2018									
	17-08-2018									
	24-08-2018									
La Araucanía	Carahue	27-08-2018								
		25-07-2018								
	Gorbea	31-07-2018								
	Lautaro	03-08-2018								
	Loncoche	10-07-2018								
	Melipeuco	06-07-2018								
	Nueva Imperial	23-07-2018								
		12-07-2018								
	Pitrufuén	25-07-2018								
		09-07-2018								
	Saavedra	30-07-2018								
		24-07-2018								
	Teodoro Schmidt	01-08-2018								
		18-07-2018								
	Villarrica	24-07-2018								
		17-07-2018								
Angol	25-08-2018									
	27-08-2018									
Los Ríos	Futrono	08-08-2018								
		10-08-2018								
		23-08-2018								

Continúa en la próxima página

Continuación del cuadro

Región	Comuna	Modalidad de Difusión		Tríptico	Afiches	Jefe U.I.F.	Apoyo Familiar	Jefe Técnico	Radio	Teléfono
		Fecha de Reunión								
Los Ríos	La Unión	31-07-2018								
		22-08-2018								
	Lago Ranco	17-08-2018								
	Río Bueno	02-08-2018								
		02-08-2018								
		16-08-2018								
	Lanco	13-08-2018								
		23-08-2018								
	Los Lagos	24-08-2018								
	Máfil	02-08-2018								
		22-08-2018								
	Mariquina	02-08-2018								
		22-08-2018								
	Paillaco	09-08-2018								
		24-08-2018								
	Panguipulli	13-08-2018								
		23-08-2018								
	Valdivia		06-08-2018							
			06-08-2018							
			06-08-2018							
10-08-2018										
13-08-2018										
	27-08-2018									
Los Lagos	Frutillar	15-08-2018								
		15-08-2018								
		17-08-2018								
		30-08-2018								
	Los Muermos	09-08-2018								
		20-08-2018								
		24-08-2018								
	Puerto Montt		06-08-2018							
			08-08-2018							
			08-08-2018							
			09-08-2018							
			09-08-2018							
			22-08-2018							
			23-08-2018							
			24-08-2018							
			29-08-2018							
	30-08-2018									
	Puerto Varas		07-08-2018							
			14-08-2018							
			15-08-2018							
23-08-2018										
23-08-2018										
24-08-2018										
	29-08-2018									

### **5.1.2. SELECCIÓN DE PARTICIPANTES**

El proceso de selección de las personas que participarán del programa, procura asegurar por un lado la transparencia del proceso, el cumplimiento de los requisitos y contar con usuarios/as con anhelos de mejorar sus condiciones socioeconómicas.

En este marco, los requisitos mínimos exigidos para acceder al programa y ser contratado/a como trabajador/a, son los que el convenio indica, que a continuación se señalan:

- Ser integrante de familia participante del Sistema de Protección Social Chile Solidario o bien, participar del Subsistema de Seguridades y Oportunidades.
- Estar inscrito/a en la Bolsa Nacional de Empleo (durante el periodo de participación en el programa).
- Estar desempleado/a.
- Tener más de 18 años.
- No participar en el mismo horario y periodo, en que se encuentren contratados/as en el PROFOCAP, en otros programas dependientes de Proempleo.
- No haber participado del programa en años anteriores.

En relación al requisito que se refiere a que el/la usuario/a debe estar inscrito/a en la Bolsa Nacional de Empleo, cabe señalar que dicha inscripción fue realizada por el/la mismo/a usuario/a, la que en ciertas comunas está siendo apoyada por la OMIL y, en otros casos, por el equipo PROFOCAP, para así dar total cumplimiento al requisito.

Luego, dado el poco tiempo dispuesto para la Etapa de Preingreso, la entrada de nuevos/as usuarios/as se extendió más allá del día 3 de septiembre, que era la fecha inicialmente programada para el ingreso de la totalidad de los/as 1.800 participantes, existiendo contrataciones incluso los primeros días del mes de octubre.

### **5.2 ETAPA DE PERMANENCIA**

En esta etapa se realiza la totalidad de la capacitación y la pasantía laboral, con una duración de 4 meses aproximadamente. Sin embargo, a la fecha de realización del presente informe, el avance de la mencionada etapa es de 2 meses.

Así, los/as usuarios/as que, una vez firmado el contrato laboral accedieron a la formación en sala, llegó a las 1.834 personas, logrando una ejecución, a nivel nacional, de un 101,9% en relación a los cupos programados.

Lo anterior se refleja en detalle en el cuadro N° 6, en el que se muestra a nivel comunal la ejecución de cupos durante el mes de septiembre, como así también el porcentaje de cumplimiento.

**Cuadro N°6:** Ejecución y porcentaje de cumplimiento de cupos a nivel comunal.

Región	Provincia	Comuna	Programación	Septiembre		Octubre	
				Ejecución	% de Cumplimiento	Ejecución	% de Cumplimiento
Coquimbo	Choapa	Illapel	25	25	100%	24	96%
		Salamanca	18	22	122,2%	22	122,2%
	Elqui	Coquimbo	22	22	100%	22	100%
		La Serena	20	20	100%	18	90%
	Limarí	Ovalle	25	30	120%	30	120%
<b>Total Regional</b>			<b>110</b>	<b>119</b>	<b>108,2%</b>	<b>116</b>	<b>105,5%</b>
Valparaíso	Marga Marga	Quilpué	30	29	96,7%	29	96,7%
	Quillota	La Calera	25	28	112%	26	104%
		Nogales	20	18	90%	18	90%
		Quillota	25	25	100%	22	88%
	San Antonio	Cartagena	25	26	104%	23	92%
		El Quisco	25	20	80%	18	72%
		San Antonio	55	54	98,2%	54	98,2%
	Valparaíso	Casablanca	25	24	96%	17	68%
<b>Total Regional</b>			<b>230</b>	<b>224</b>	<b>97,4%</b>	<b>207</b>	<b>90%</b>
Lib. Gral. Bernardo O'Higgins	Cachapoal	Doñihue	20	23	115%	22	110%
		Graneros	25	28	112%	28	112%
		Mostazal	25	28	112%	24	96%
		Peumo	20	10	50%	11	55%
		Rancagua	30	34	113,3%	34	113,3%
		Rengo	30	26	86,7%	27	90%
	Colchagua	Chimbarongo	25	17	68%	17	68%
		Nancagua	25	18	72%	17	68%
	<b>Total Regional</b>			<b>200</b>	<b>184</b>	<b>92%</b>	<b>180</b>
Maule	Cauquenes	Cauquenes	58	57	98,3%	57	98,3%
		Chanco	29	28	96,6%	28	96,6%
		Pelluhue	20	21	105%	21	105%
	Linares	Longaví	28	26	92,9%	24	85,7%
		Parral	26	30	115,4%	27	103,8%
		Retiro	28	26	92,9%	21	75%
		Villa Alegre	27	26	96,3%	26	96,3%
	Talca	Constitución	29	35	120,7%	33	113,8%
		Maule	24	26	108,3%	20	83,3%
San Clemente		56	59	105,4%	57	101,8%	
<b>Total Regional</b>			<b>325</b>	<b>334</b>	<b>102,8%</b>	<b>314</b>	<b>96,6%</b>
Biobío	Arauco	Arauco	24	25	104,2%	25	104,2%
		Cañete	24	24	100%	22	91,7%
		Curanilahue	23	24	104,3%	23	100%
		Los Álamos	23	24	104,3%	24	104,3%
		Tirúa	24	24	100%	22	91,7%

Continúa en la próxima página

## Continuación del cuadro

Región	Provincia	Comuna	Programación	Septiembre		Octubre	
				Ejecución	% de Cumplimiento	Ejecución	% de Cumplimiento
Biobío	Biobío	Laja	24	24	100%	24	100%
		Negrete	24	24	100%	24	100%
		Quilaco	23	24	104,3%	24	104,3%
		Tucapel	24	24	100%	22	91,7%
		Yumbel	24	24	100%	22	91,7%
	Ñuble	Bulnes	24	25	104,2%	22	91,7%
		Coelemu	24	24	100%	24	100%
		Coihueco	24	25	104,2%	23	95,8%
		San Carlos	23	25	108,7%	25	108,7%
		San Fabián	23	24	104,3%	22	95,7%
<b>Total Regional</b>			<b>355</b>	<b>364</b>	<b>102,5%</b>	<b>348</b>	<b>98%</b>
La Araucanía	Cautín	Carahue	24	24	100%	22	91,7%
		Lautaro	24	25	104,2%	23	95,8%
		Loncoche	24	25	104,2%	24	100%
		Melipeuco	24	26	108,3%	21	87,5%
		Nueva Imperial	24	26	108,3%	24	100%
		Pitrufquén	24	24	100%	22	91,7%
		Teodoro Schmidt	24	25	104,2%	20	83,3%
		Villarrica	24	24	100%	23	95,8%
	Malleco	Angol	24	26	108,3%	24	100%
		Traiguén	24	26	108,3%	25	104,2%
<b>Total Regional</b>			<b>240</b>	<b>251</b>	<b>104,6%</b>	<b>228</b>	<b>95%</b>
Los Ríos	Ranco	Futroneo	22	20	90,9%	20	90,9%
		La Unión	25	22	88%	21	84%
		Lago Ranco	20	27	135%	27	135%
		Río Bueno	25	24	96%	24	96%
	Valdivia	Lanco	20	26	130%	26	130%
		Los Lagos	18	18	100%	18	100%
		Máfil	18	16	88,9%	16	88,9%
		Mariquina	18	22	122,2%	21	116,7%
		Paillico	22	24	109,1%	24	109,1%
		Panguipulli	22	23	104,5%	23	104,5%
Valdivia	20	23	115%	22	110%		
<b>Total Regional</b>			<b>230</b>	<b>245</b>	<b>106,5%</b>	<b>242</b>	<b>105,2%</b>
Los Lagos	Llanquihue	Frutillar	20	22	110%	22	110%
		Los Muermos	25	23	92%	22	88%
		Puerto Montt	40	43	107,5%	39	97,5%
		Puerto Varas	25	25	100%	23	92%
	<b>Total Regional</b>			<b>110</b>	<b>113</b>	<b>102,7%</b>	<b>106</b>
<b>Total Nacional</b>			<b>1.800</b>	<b>1.834</b>	<b>101,9%</b>	<b>1.741</b>	<b>96,7%</b>



Así, a nivel regional, tal como se puede observar en el gráfico N°1, 6 de las 8 regiones, presentaron una ejecución superior al 100% programado, durante el mes de septiembre, quedando solo las regiones de Valparaíso y del Libertador General Bernardo O'Higgins con un cumplimiento menor.

No obstante lo anterior, a nivel nacional se contabilizó un cumplimiento de 101,9%, superando así la meta de 1.800 cupos programados.

**Gráfico N°1: Nivel de ejecución regional, en porcentaje**

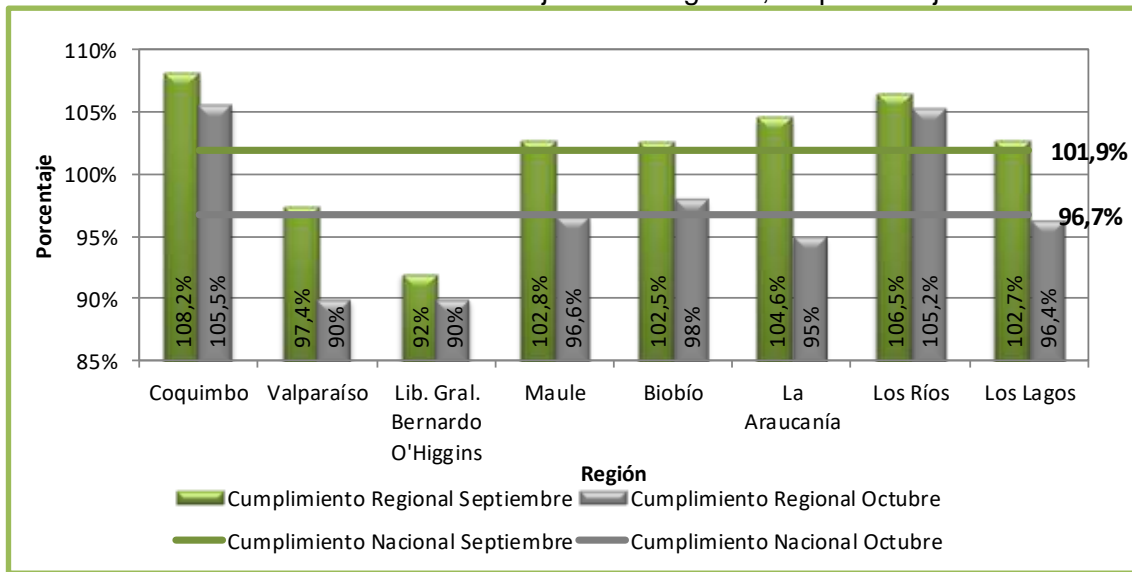

Luego, al desagregar a nivel comunal el grado de contratación alcanzado, se puede señalar que: en 52 comunas la contratación igualó o superó el 100% de los cupos programados (que equivalen al 73,2% de las 71 comunas donde se ejecuta el programa); en 12 comunas la contratación osciló entre el 90 y el 99% de los cupos y, en 7 comunas la contratación fue menor al 89% de los cupos programados. Situación que se ilustra, en el gráfico N°2.

**Gráfico N°2: Desagregación de comunas según nivel de contratación, al inicio de la Etapa de Permanencia**

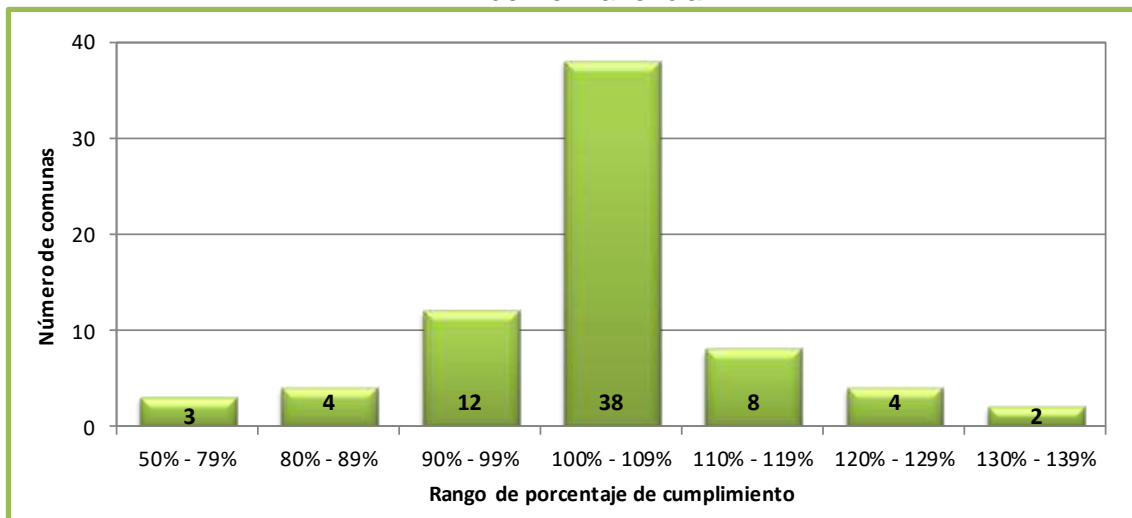

En este marco, la comuna de Lago Ranco (Provincia de Ranco, Región de Los Ríos) fue la que alcanzó el mayor nivel de contratación, durante el primer mes, con un 135% respecto de lo programado. Le sigue, la comuna de Lanco con un 130% y luego las comunas de Mariquina y Salamanca, ambas con un 122,2% de ejecución.

Mientras que las comunas con más bajo nivel de contratación se encuentran en la Región del Libertador General Bernardo O'Higgins y corresponden a, Peumo, Chimbarongo y Nancagua con un 50%, 68% y 72% de ejecución respectivamente.

### 5.2.1. PROCEDIMIENTOS Y RESULTADOS DE LA CAPACITACIÓN

La capacitación asociada al Taller de Competencias es impartida por capacitadores/as especialmente contratados/as, los/as que además se encuentran a cargo del grupo en forma permanente.

Así, una vez en sala, los/as usuarios/as acceden a la transferencia de los contenidos y conocimientos que contempla la capacitación. Para ello, el/la capacitador/a se basa en el Manual de Competencias Laborales, en el que se define, por día, los contenidos a tratar. Dicho manual está estructurado en base a distintas áreas consideradas como relevantes para la efectiva entrega de competencias laborales.

Luego, la entrega de contenidos se realizó de manera expositiva y participativa, los que adicionalmente son reforzados con actividades didácticas y prácticas para una mejor comprensión y su posterior aplicación. Por tal motivo, al final de cada sesión, los/as usuarios/as son capaces de integrar los conocimientos y habilidades adquiridas.

Durante el mes de septiembre, en promedio se realizaron 79,5 horas de capacitación en cada comuna, las que equivalen a 16 medias jornadas en sala o bien a 8 jornadas completas para aquellas comunas que así lo definieron. Mientras que en octubre, dicho taller, alcanzó en promedio las 109,1 horas

De acuerdo a lo anterior, a la fecha los/as usuarios/as han recibido conocimientos relacionados con las Áreas de: Conocimiento Individual y Grupal (25 horas); Comunicación (50 horas) y Trabajo en equipo (5 horas).

El detalle por comuna de las horas de capacitación recibida por los/as usuarios/as se muestra en el cuadro N°7.

**Cuadro N°7:** Horas de capacitación realizadas, a nivel comunal.

Región	Provincia	Comuna	Septiembre		Octubre	
			Total de usuarios/as	Horas de capacitación	Total de usuarios/as	Horas de capacitación
Coquimbo	Choapa	Illapel	25	80	24	110
		Salamanca	22	80	22	110
	Elqui	Coquimbo	22	80	22	110
		La Serena	20	80	18	110
	Limarí	Ovalle	30	80	30	110

Continúa en la próxima página

## Continuación del cuadro

Región	Provincia	Comuna	Septiembre		Octubre	
			Total de usuarios/as	Horas de capacitación	Total de usuarios/as	Horas de capacitación
Valparaíso	Marga Marga	Quilpué	29	82	29	110
	Quillota	La Calera	28	83	26	110
		Nogales	18	82	18	110
		Quillota	25	80	22	110
	San Antonio	Cartagena	26	80	23	110
		El Quisco	20	80	18	110
		San Antonio 1	27	80	27	110
	Valparaíso	San Antonio 2	27	80	27	110
Casablanca		24	82	17	110	
Lib. Gral. Bernardo O'Higgins	Cachapoal	Doñihue	23	80	22	90
		Graneros	28	80	28	110
		Mostazal	28	80	24	90
		Peumo	10	80	11	110
		Rancagua	34	80	34	90
		Rengo	26	80	27	90
	Colchagua	Chimbarongo	17	80	17	110
		Nancagua	18	80	17	90
Maule	Cauquenes	Cauquenes 1	36	80	36	110
		Cauquenes 2	21	80	21	110
		Chanco	28	80	28	110
		Pelluhue	21	80	21	110
	Linares	Longaví	26	80	24	110
		Parral	30	80	27	110
		Retiro	26	80	21	110
		Villa Alegre	26	80	26	110
	Talca	Constitución	35	80	33	110
		Maule	26	80	20	110
		San Clemente 1	30	80	29	110
		San Clemente 2	29	80	28	110
Biobío	Arauco	Arauco	25	79	25	107
		Cañete	24	70	22	116
		Curanilahue	24	78	23	110
		Los Álamos	24	78	24	110
		Tirúa	24	70	22	114
	Biobío	Laja	24	80	24	110
		Negrete	24	80	24	110
		Quilaco	24	80	24	110

Continúa en la próxima página

## Continuación del cuadro

Región	Provincia	Comuna	Septiembre		Octubre	
			Total de usuarios/as	Horas de capacitación	Total de usuarios/as	Horas de capacitación
Biobío	Biobío	Tucapel	24	80	22	110
		Yumbel	24	80	22	110
	Ñuble	Bulnes	25	71,8	22	115
		Coelemu	24	71,8	24	115
		Coihueco	25	71,8	23	115
		San Carlos	25	71,8	25	115
		San Fabián	24	71,8	22	115
La Araucanía	Cautín	Carahue	24	80	22	110
		Lautaro	25	80	23	110
		Loncoche	25	80	24	110
		Melipeuco	26	80	21	110
		Nueva Imperial	26	80	24	110
		Pitrufquén	24	80	22	110
		Teodoro Schmidt	25	80	20	110
		Villarrica	24	80	23	110
	Malleco	Angol	26	80	24	110
		Traiguén	26	80	25	110
Los Ríos	Ranco	Futrono	20	80	20	110
		La Unión	22	82,5	21	110
		Lago Ranco	27	82,5	27	110
		Río Bueno	24	82	24	110
	Valdivia	Lanco	26	82	26	110
		Los Lagos	18	81,5	18	110
		Máfil	16	82,5	16	110
		Mariquina	22	83	21	110
		Paillaco	24	82	24	110
		Panguipulli	23	82,5	23	110
Valdivia	23	82	22	110		
Los Lagos	Llanquihue	Frutillar	22	80	22	110
		Los Muermos	23	80	22	110
		Puerto Montt 1	26	80	23	110
		Puerto Montt 2	17	80	16	110
		Puerto Varas	25	80	23	110

Adicionalmente, en cada comuna se lleva a cabo un Taller y/o Charla de Violencia Intrafamiliar, el que es impartido principalmente por el Servicio Nacional de la Mujer y Equidad de Género u otro organismo afín. Durante el mes de septiembre, dicho taller se hizo efectivo en 70 de las 71 comunas que constituyen el programa, que equivale al 98,6% de ellas. En la comuna restante (Arauco), el Taller fue realizado el mes de octubre.

A continuación, el cuadro N° 8 muestra las horas destinadas a la realización del dicho taller.

**Cuadro N°8:** Horas de capacitación del Taller de Violencia Intrafamiliar, realizadas durante el mes de septiembre, a nivel comunal.

Región	Comuna	Nombre del grupo de trabajo	Institución que imparte la capacitación	Total de usuarios/as capacitados/as	Horas de capacitación
Coquimbo	Illapel	Illapel	Centro De La Mujer Makallay	20	5
	Salamanca	Salamanca	Prodemu	19	5
	Coquimbo	Coquimbo	Centro de La Mujer Rayun	22	5
	La Serena	La Serena	Centro de La Mujer Liwen	18	5
	Ovalle	Ovalle	Psicologa y jefe RR.HH. Sodimac	27	5
Valparaíso	Quilpué	Quilpué	Centro de La Mujer de Villa Alemana	24	3
	La Calera	La Calera	Centro de La Mujer	22	2
	Nogales	Nogales	Centro de La Mujer Calera	16	3
	Quillota	Quillota	Centro de atención y Prevención de Violencias	21	5
	Cartagena	Cartagena	Casa de La Mujer	20	5
	El Quisco	El Quisco	Oficina de La Mujer	13	5
	San Antonio	San Antonio 1	Programa Familias sin Violencia	25	5
		San Antonio 2	Programa Familias sin Violencia	24	5
Casablanca	Casablanca	Sernameg	16	3	
Lib. Gral. Bernardo O'Higgins	Doñihue	Doñihue	Sernameg	20	5
	Graneros	Graneros	Sernameg	29	5
	Mostazal	Mostazal	Sernameg	19	5
	Peumo	Peumo	Centro de La Mujer Rengo	9	5
	Rancagua	Rancagua	Sernameg	30	5
	Rengo	Rengo	Centro de La Mujer	24	5
	Chimbarongo	Chimbarongo	Centro de La Mujer San Fernando	12	5
	Nancagua	Nancagua	Centro de La Mujer San Fernando	15	5
Maule	Cauquenes	Cauquenes 1	Sernameg	36	5
		Cauquenes 2	Sernameg	21	5
	Chanco	Chanco	Sernameg	28	5
	Pelluhue	Pelluhue	Sernameg	21	5
	Longaví	Longaví	Sernameg	26	5
	Parral	Parral	Sernameg	30	5
	Retiro	Retiro	Sernameg	26	5
	Villa Alegre	Villa Alegre	Sernameg	26	5
	Constitución	Constitución	Sernameg	33	5
	Maule	Maule	Sernameg	20	5
	San Clemente	San Clemente 1	Sernameg	27	5
San Clemente 2		Sernameg	29	5	
Biobío	Cañete	Cañete	Centro de La Mujer	22	5
	Curanilahue	Curanilahue	Centro de La Mujer	23	7
	Los Álamos	Los Álamos	Centro de La Mujer Curanilahue	24	7

Continúa en la próxima página

## Continuación del cuadro

Región	Comuna	Nombre del grupo de trabajo	Institución que imparte la capacitación	Total de usuarios/as capacitados/as	Horas de capacitación
Biobío	Tirúa	Tirúa	Centro de La Mujer Cañete	22	5
	Laja	Laja	Prodemu	22	5
	Negrete	Negrete	Prodemu	23	5
	Quilaco	Quilaco	Prodemu	24	5
	Tucapel	Tucapel	Prodemu	19	5
	Yumbel	Yumbel	Prodemu	22	5
	Bulnes	Bulnes	Prodemu	21	2
	Coelemu	Coelemu	Prodemu	24	2
	Coihueco	Coihueco	Prodemu	23	2
	San Carlos	San Carlos	Prodemu	25	2
	San Fabián	San Fabián	Prodemu	22	2
La Araucanía	Carahue	Carahue	Centro de La Mujer	20	5
	Lautaro	Lautaro	Centro de La Mujer	19	5
	Loncoche	Loncoche	Centro de La Mujer	23	5
	Melipeuco	Melipeuco	Centro de La Mujer	24	5
	Nueva Imperial	Nueva Imperial	Centro de La Mujer	23	5
	Pitrufquén	Pitrufquén	Centro de La Mujer	19	5
	Teodoro Schmidt	Teodoro Schmidt	Centro de La Mujer	16	5
	Villarrica	Villarrica	Centro de La Mujer	19	5
	Angol	Angol	Centro de La Mujer	20	5
	Traiguén	Traiguén	Centro de La Mujer	21	5
Los Ríos	Futrono	Futrono	Centro de La Mujer	18	5
	La Unión	La Unión	Centro de La Mujer	21	2,5
	Lago Ranco	Lago Ranco	Centro de La Mujer	27	2,5
	Río Bueno	Río Bueno	Centro de La Mujer	23	3
	Lanco	Lanco	Sernameg	25	3
	Los Lagos	Los Lagos	Centro de La Mujer Valdivia	16	3,5
	Máfil	Máfil	Sernameg	14	2,5
	Mariquina	Mariquina	Sernameg	15	2
	Paillaco	Paillaco	Centro de La Mujer	24	3
	Panguipulli	Panguipulli	Sernameg	21	2,5
	Valdivia	Valdivia	Centro de La Mujer	18	3
Los Lagos	Frutillar	Frutillar	Centro de La Mujer Provincial	22	5
	Los Muermos	Los Muermos	Centro de La Mujer Provincial	23	5
	Puerto Montt	Puerto Montt 1	Centro Mujer Regional	24	5
		Puerto Montt 2	Centro Mujer Regional	17	5
Puerto Varas	Puerto Varas	Centro de La Mujer Provincial	25	5	

Por otra parte, durante el mes de octubre en 5 comunas se materializaron 20 horas del Taller de Alfabetización Digital, todas ellas de la Región del Libertador General Bernardo O'Higgins.

**Cuadro N°9:** Horas de capacitación del Taller de Alfabetización Digital, a nivel comunal.

Región	Provincia	Comuna	Institución que imparte la capacitación	Total de usuarios/as	Horas de capacitación
Lib. Gral. Bernardo O'Higgins	Cachapoal	Doñihue	Biblioredes	22	20
		Mostazal	Biblioredes	24	20
		Rancagua	Biblioredes	34	20
		Rengo	Biblioredes	27	20
	Colchagua	Nancagua	Profocap	17	20

**5.2.2. LUGARES DE CAPACITACIÓN**

La ubicación de los lugares de capacitación y los horarios en que es impartida ésta, se entregan en el cuadro N°10.

**Cuadro N°10:** Lugares de capacitación y horarios

Región	Comuna	Lugar de capacitación	Dirección	Días de capacitación	Horarios de capacitación
Coquimbo	Illapel	Sede comunitaria villa San Rafael de Rozas	Mario Ahumada N°50	Lunes a Viernes	08:30 a 13:30
	Salamanca	Centro comunitario población Gabriela Mistral	Pasaje Martínez de Rozas S/N		
	Coquimbo	IPS Coquimbo	Juan Melgarejo N°980		
	La Serena	Junta de Vecinos N°20 Pablo Neruda	Avenida Argentina N°2779		
	Ovalle	Centro Oscar Bonilla sector Fray Jorge	Victoria N°688		
Valparaíso	Quilpué	Junta de vecinos N°47, Ferroviaria	Las Rosas N°693	Lunes a Viernes	09:00 a 14:00
	La Calera	Junta de vecinos N°6, Nueva Calera	Pasaje Los Álamos S/N		
	Nogales	Junta De Vecinos Andrés Bello	Aldunate N°310		
	Quillota	Junta De Vecinos Beatita Benavides	Calle las Industrias con Santo Domingo S/N		
	Cartagena	Centro Cultural Estación Cartagena	San Martín N°277, Cartagena		
	El Quisco	Club Deportivo Marítimo	Francia N°490, El Quisco		
	San Antonio	Preuniversitario Miranda Hernández	Santa Lucía N°84, Llolleo		
	Casablanca	Junta de vecinos villa Rapa Nui	Caupolicán N°231		
Lib. Gral. Bernardo O'Higgins	Doñihue	Club del adulto mayor Las Rosas	Doctor Sanhueza S/N	Lunes a Viernes	08:30 a 13:30
	Graneros	Sede del adulto mayor	Calle Antofagasta N°125		09:00 a 14:00

Continúa en la próxima página

Continuación del cuadro

Región	Comuna	Lugar de capacitación	Dirección	Días de capacitación	Horarios de capacitación
Lib. Gral. Bernardo O'Higgins	Mostazal	Sede social Portal de Asís	Calle Padre Alberto Hurtado S/N, Población Portal de Asís	Lunes a Viernes	09:00 a 14:00
	Peumo	Salón gimnasio municipal de Peumo	Walker Martínez N°525		08:30 a 13:30
	Rancagua	Sede social Santa Filomena	Calle Olivos N°1462, Población Santa Filomena		09:00 a 14:00
	Rengo	Unión comunal de juntas de vecinos	Condell N°191-B	Lunes a Viernes	09:00 a 14:00
	Chimbarongo	Casa de la cultura de Chimbarongo	Miraflores N°640		08:30 a 13:30
	Nancagua	Junta de vecinos El Molino	Pasaje Los Almendros S/N		09:00 a 14:00
Maule	Cauquenes	Ex escuela N°1. Oficinas Prodesal	O'Higgins N° 535	Lunes a Viernes	09:00 a 14:00 14:00 a 19:00
	Chanco	Salón Reserva Federico Albert Faupp	Yerbas Buenas S/N		08:30 a 13:30
	Pelluhue	Salón Cuerpo de Bomberos Curanipe	Miguel Grau N°160		09:00 a 14:00
	Longaví	Junta de vecinos población Liguay	5 Norte Entre 3 Y 4 Oriente S/N		
	Parral	Centro integral de capacitación de adultos Juanita Zúñiga	Urrutia N°420		
	Retiro	Sede junta de vecinos Las Camelias	Sector Las Camelias S/N		
	Villa Alegre	Unión comunal de juntas de vecinos	Población Naranjal Pasaje Los Claveles N°181		
	Constitución	Agrupación de respuesta a la emergencia (Salón ARE)	Avenida Mac Iver N°701 Pasaje Vialidad		
	Maule	Centro de formación técnica Massachusetts	3 Sur 3 Y 4 Oriente N°1068		
	San Clemente	Sede junta de vecinos villa Don Sebastián 2	Villa Don Sebastián 2 Calle 1 N°290		
Sede club deportivo funcionarios municipales		Población Gabriela Mistral S/N			
Biobío	Arauco	Ex Juzgado Policía Local Arauco	Serrano N°428	Lunes a Miércoles Jueves	09:00 a 16:00 09:00 a 13:00
	Cañete	Club de pesca y caza Pepe Alacid	Tucapel N°238	Lunes a Viernes	09:00 a 14:00
	Curanilahue	Sede del adulto mayor, Curanilahue	Colico Sur S/N		09:30 a 14:30

Continúa en la próxima página



Continuación del cuadro

Región	Comuna	Lugar de capacitación	Dirección	Días de capacitación	Horarios de capacitación
Biobío	Los Álamos	Biblioteca municipal	Luis Sáez Mora N°310	Lunes a Viernes	09:00 a 14:00
	Tirúa	Mercado municipal Lafken Mapu	San Joaquín esquina Avenida Costanera S/N	Lunes a Miércoles Jueves	09:00 a 16:00 09:00 a 13:00
	Laja	Casa de botes	Calle Costanera Sur S/N (Frente Laguna Grande)	Lunes a Viernes	09:00 a 14:00
	Negrete	Biblioteca municipal	Calle Emilio Serrano N°002		
	Quilaco	Biblioteca municipal	Calle José Miguel Carrera S/N		
	Tucapel	OMIL (Oficina Municipal Intermediación Laboral)	Calle Diego Portales N°309	Lunes a Viernes	09:00 a 14:00
	Yumbel	Sede club deportivo Hermanos Mendoza	Calle Aníbal Pinto N°835		
	Bulnes	Salón multiuso ex-DAEM I. Municipalidad de Bulnes	Calle Víctor Bianchi N°411	Lunes, Martes y Miércoles	09:00 a 17:20
	Coelemu	Sede internado Municipal Coelemu	Calle Manuel Antonio Matta N°487		
	Coihueco	Sede casino municipal, Coihueco	Calle Arturo Prat N°1675, Interior		
	San Carlos	Sede centro Violeta Parra, San Carlos	Calle El Roble N°531		
	San Fabián	Sede Cuerpo de Bomberos, San Fabián	Calle Caupolicán S/N		
La Araucanía	Carahue	Gimnasio El Alto	Los Notros S/N	Lunes a Viernes	08:30 a 13:30
	Lautaro	Ex internado de hombres	O'Higgins N°155		
	Loncoche	Departamento de deportes	Bulnes N°444		
	Melipeuco	Sede comunitaria	Caupolicán S/N		
	Nueva Imperial	Centro cívico	Sotomayor N°249		
	Pitrufquén	Ex Escuela Sendero del Alba	León Gallo sur N°665		
	Teodoro Schmidt	Internado	Eleuterio Ramírez S/N		
	Villarrica	Casa de la música	Catedral N°555		
	Angol	Ex Liceo de Niñas Mercedes Manosalva	Caupolicán N°245		
	Traiguén	Liceo C-9 Gabriela Mistral	Basilio Urrutia N°970		
Los Ríos	Futrono	Casa cultural Flora Zaffaroni	Balmaceda N°73	Lunes a Viernes	09:00 a 14:00
	La Unión	Sala N°11 salón parroquial San José	Arturo Prat N°614		
	Lago Ranco	Sede unión comunal	Santiago S/N		09:15 a 14:15

Continúa en la próxima página

Continuación del cuadro

Región	Comuna	Lugar de capacitación	Dirección	Días de capacitación	Horarios de capacitación	
Los Ríos	Río Bueno	Sede 18 de septiembre	Avenida 18 de Septiembre S/N	Lunes a Viernes	09:00 a 14:00	
	Lanco	Biblioteca municipal de Lanco	Calle Centenario N°171			
	Los Lagos	Sala multiuso del estadio	Calle Gastón Burgos N°177			
	Máfil	Ex internado Liceo Gabriela Mistral	Calle Bernardo O'Higgins N°306	Lunes a Viernes	09:00 a 14:00	
	Mariquina	Colegio San José	Calle Arturo Prat esquina Alejo Carrillo N°85			
	Paillaco	Departamento Corporación Cultural	Camilo Henríquez N°257			
	Panguipulli	Sede deportiva Coñaripe	Las Pataguas S/N Coñaripe			10:10 a 15:10
	Valdivia	Liceo Polivalente Los Avellanos	Calle Muñoz Hermosilla N°175			09:00 a 14:00
Los Lagos	Frutillar	Junta de vecinos Mi Tierra Dos	Nueva Nueve N°112	Lunes a Viernes	09:00 a 14:00	
	Los Muermos	Centro Cultural Los Muermos	Bernardo O'Higgins S/N			
	Puerto Montt	Junta de Vecinos Volcán Calbuco	Quintupeu Esquina Puqueldón S/N			
		Programa Intervención Mirasol (PIIM)	Avenida La Cruz N°1992			
Puerto Varas	Junta de Vecinos Rudolfo Philippi (Adulto Mayor)	La Quebrada N°1159				

### 5.2.3. DEFINICIÓN DE POTENCIALES ÁREAS TEÓRICAS DE PASANTÍA LABORAL Y EMPRESAS DONDE SE REALIZARÁ LA PASANTÍA

Las Áreas Teóricas de Práctica Laboral son determinadas de acuerdo al rubro de la empresa donde eventualmente se realizará la pasantía laboral, las que se enumeran en el cuadro N°11, junto al área teórica respectiva.

**Cuadro N°11: Áreas Teóricas y empresas donde se ejecutará la Pasantía Laboral**

Región	Comuna	Área teórica de Pasantía Laboral	Empresa de ejecución de la Pasantía Laboral
Coquimbo	Illapel	Manipulación de alimentos y servicio al cliente	Supermercado Unimarc
			Supermercado Walmart
			Merken
	Salamanca	Manipulación de alimentos y servicio al cliente	Supermercado Unimarc
			Supermercado Walmart
			Supermercado Piolín
	Apoyo en control y producción agrícola	Nueces del Choapa	

Continúa en la próxima página

## Continuación del cuadro

Región	Comuna	Área teórica de Pasantía Laboral	Empresa de ejecución de la Pasantía Laboral
Coquimbo	Coquimbo	Manipulación de alimentos y servicio al cliente	Supermercado Unimarc
		Venta y servicio al cliente	Tiendas Johnson´s
			Tiendas Tricot
		Manipulación de alimentos y servicio al cliente	Supermercado Walmart
	La Serena	Manipulación de alimentos y servicio al cliente	Supermercado Unimarc
			Supermercado Walmart
			Supermercado Jumbo
	Ovalle	Manipulación de alimentos y servicio al cliente	Supermercado Unimarc
			Supermercado Walmart
			Merken
Venta y servicio al cliente		Almacenes París	
		Tiendas Johnson´s	
		Tiendas Corona	
Valparaíso	Quilpué	Labores de reponedora, cajera y servicios relacionados a retail	Supermercado Mayorista 10 Supermercado Santa Isabel
	La Calera	Labores de reponedora, cajera y servicios relacionados a retail	Supermercado Acuenta
		Labores de servicio, recaudación de dinero y control	Estacionamiento Centro S.A.
	Nogales	Labores de reponedora, cajera y servicios relacionados a retail	Supermercado Santa Victoria
	Quillota	Labores de reponedora, cajera y servicios relacionados a retail	Supermercado Acuenta
		Labores de reponedora, limpieza y orden	Tiendas Johnson´s
	Cartagena	Labores de reponedora, cajera y servicios relacionados a retail	Supermercado Unimarc
			Supermercado Acuenta
	El Quisco	Labores de reponedora, cajera y servicios relacionados a retail	Supermercado Unimarc
			Supermercado Aregon
			Restaurant Marea
		Labores de garzonería	Casa de huésped Italia
		Labores de aseo y limpieza	Supermercado Acuenta
San Antonio	Labores de reponedora, cajera y servicios relacionados a retail	Supermercado Santa Isabel	
		Supermercado Mayorista 10	
		Sodimac	
Casablanca	Labores de reponedora, cajera y servicios relacionados a retail	Supermercado Provimarket	
		Supermercado Unimarc	
Lib. Gral. Bernardo O'Higgins	Doñihue	Mantenimiento de plantas y árboles en vivero	Jardín Agroflor
	Graneros	Industria papelera y cartones	International Paper Cartones S.A.
		Procesadora de alimentos	Nestlé Chile S.A.
	Mostazal	Industria cartonera	Cartocor
		Producción de semillas agrícolas	Greenseed - Green Pack
	Peumo	Cosecha de frutas de temporada	Sociedad Agrícola San Guillermo Ltda.
	Rancagua	Mantenimiento e inventario de bodegas	Imperial
Construmart			

Continúa en la próxima página

Continuación del cuadro

Región	Comuna	Área teórica de Pasantía Laboral	Empresa de ejecución de la Pasantía Laboral
Lib. Gral. Bernardo O'Higgins	Rengo	Mantenimiento de plantas y árboles en vivero	Mundo Verde
		Producción de pasto en rollo	Emygreen
	Chimbarongo	Producción de charqui	Fábrica de Charqui Las Cardas
	Nancagua	Raleo de uva y despeje	Viña Luis Felipe Edwards
Maule	Cauquenes	Cajero y reponedor de supermercado	Supermercado Acuenta Supermercado Súper 8
	Chanco	Producción y cosecha de frutillas	Hortifrut Comercial S.A.
	Pelluhue	Calidad de los procesos servicio al cliente	Cabañas Campomar
	Longavi	Selección de fruta en packing	Comfrut S.A.
	Parral	Reponedor en supermercados	Riziercci Muñoz Fuentes
	Retiro	Selección de fruta en packing	Fruticola Higuera Oriente Ltda.
	Villa Alegre	Recolección de fruta	Luis Pérez Cardenas
	Constitución	Reposición y atención de público	Supermercado Acuenta
	Maule	Cosecha de arándanos	Huerto Santa Rosa
San Clemente	Cosecha de arándanos	Huerto Antupuel	
Biobío	Arauco	Viveros	Soc. Comercial e Industrial Troncos Sur Ltda.
	Cañete	Supermercado	Supermercado El Porvenir
		Vivero	Vivero El Chacarero
	Curanilahue	Supermercado	Supermercado El Porvenir
	Los Álamos	Clasificación de madera	Forestal Belen Ltda.
			VyV elaboradora y comercializadora de madera Ltda.
			Supermercado El Porvenir
			Supermercado El Porvenir
	Tirúa	Local Comercial	Agrocomercial R Y S Ltda.
		Camping	Soc. Comercial San Ramón
	Laja	Asistente de bodegas y reposición de stock	Supermercado Único
	Negrete	Temporera	Agrícola y Viñedos
		Temporera	Agrícola UAC Ltda.
	Quilaco	Asistente de bodegas y reposición de stock	Supermercado Único
	Tucapel	Asistente de mantenimiento y aseo	Centro Turístico Oasis San Sebastián
	Yumbel	Operarias	Vivero Carlos Douglas
	Bulnes	Buenas prácticas agrícolas y packing	Cavas Submarinas Viñas Viejas
Coelemu	Forestal	Forestal Leonera	
Coihueco	Buenas prácticas agrícolas y packing	Driscoll	
San Carlos		Alifrut	
San Fabián		Forestal Las Coles	
La Araucanía	Carahue	Reposición de abarrotes y atención de público	Supermercado El Trébol Comercial Lily Limitada
		Reposición de abarrotes y atención de público	Supermercado El Trébol Cecinas Lautaro

Continúa en la próxima página

Continuación del cuadro

Región	Comuna	Área teórica de Pasantía Laboral	Empresa de ejecución de la Pasantía Laboral
La Araucanía	Loncoche	Reposición de abarrotes y atención de público	Comercial Lily Ltda.
	Melipeuco	Cosecha de arándanos	Verónica Lledo Lomoliantte
		Labores Acuícolas	Sociedad Comercial Agrícola Forestal
	Nueva Imperial	Reposición de abarrotes y atención de público	Comercial Lily Ltda.
	Pitrufquén	Manejo de maquinaria y confección de muebles	Muebles Juan Carlos Ortega Girardi Eirl
	Teodoro Schmidt	Mantenimiento de huerto de arándanos	Patagonia Food S.A.
	Villarrica	Reposición de abarrotes y atención de público	Supermercado Eltit
	Angol	Reposición de abarrotes y atención de público	Supermercado Único
Traiguén	Reposición de abarrotes y atención de público	Supermercado Cantergiani	
Los Ríos	Futrono	Trabajo en plantación de maqui y áreas verdes	Cabañas Amunantu
	La Unión	Cosecha en huertos de arándanos	Agricom
	Lago Ranco	Cosecha en huertos de arándanos	Frutos La Aguada S.A.
	Río Bueno	Cosecha en huertos de arándanos	Agropecuaria Unihue Ltda.
	Lanco	Cosecha de arándanos	Agrícola Agroberries
			Fundo Rucahue
			Ocean Spray
	Los Lagos	Clasificación productos madereros	Temsa
		Cosecha de arándanos	Shine Chile e Inversiones Ltda.
	Máfil	Cosecha de arándanos	Pi Berries
		Cosecha de cranberries	Cranchile
	Mariquina	Producción de bulbos de flores	Multiseed Ltda.
	Paillaco	Cosecha de berries	Apiarandanos Ltda.
		Cosecha de arándanos	Shine Chile e Inversiones Ltda.
Panguipulli	Cosecha de arándanos	Agrícola y forestal Alolén Ltda.	
		Agroservicios Malalhue	
		Agrícola Las Vertientes	
Valdivia	Labores de vivero	Vivero Bopar S.A.	
Los Lagos	Frutillar	Buenas prácticas en el manejo de plantas en vivero	Vivero El Parque
	Los Muermos	Buenas prácticas agrícolas, poda y manejo frambuesas	Predio Framsur
	Puerto Montt	Manejo de inventarios y autocuidado	Supermercado Acuenta
	Puerto Varas	Manejo de inventarios y prevención de riesgos	Supermercado Santa Isabel

## 6. INDICADORES CUANTITATIVOS DE EJECUCIÓN

Los indicadores que se presentan a continuación corresponden a los registrados durante los meses de septiembre y octubre, de la Etapa de Permanencia.

### ▪ Número de regiones programadas v/s número de regiones ejecutadas

$$IC_1 = \frac{\text{Número de regiones ejecutadas}}{\text{Número de regiones programadas}} \times 100$$

$$IC_{1 \text{ Septiembre}} = \frac{8}{8} \times 100 = 100 \%$$

$$IC_{1 \text{ Octubre}} = \frac{8}{8} \times 100 = 100 \%$$

### ▪ Número de comunas programadas v/s número de comunas ejecutadas

$$IC_2 = \frac{\text{Número de comunas ejecutadas}}{\text{Número de comunas programadas}} \times 100$$

$$IC_{2 \text{ Septiembre}} = \frac{71}{71} \times 100 = 100 \%$$

$$IC_{2 \text{ Octubre}} = \frac{71}{71} \times 100 = 100 \%$$

### ▪ Número de cupos programados v/s número de cupos ejecutados

$$IC_3 = \frac{\text{Número de cupos ejecutados}}{\text{Número de cupos programados}} \times 100$$

$$IC_{3 \text{ Septiembre}} = \frac{1.834}{1.800} \times 100 = 101,9\%$$

$$IC_{3 \text{ Octubre}} = \frac{1.741}{1.800} \times 100 = 96,7\%$$

