

INFORME TÉCNICO DE AVANCE

Programa de Apoyo al Empleo Ley N°20.595 y Sistema Chile Solidario

2020

**CORPORACIÓN NACIONAL FORESTAL
COORDINACIÓN NACIONAL DE EMPLEO**

DICIEMBRE DE 2020

Índice

1. Introducción.....	3
2. Inicio del Programa y período abordado por el informe	4
3. Objetivo general y objetivos específicos del programa	6
4. Asignación de cupos Programa año 2020	6
5. Estado de avance de ejecución del Programa	9
5.1 Etapa de Preingreso	9
5.1.1 Mecanismos de difusión	12
5.1.2 Selección de participantes	44
5.2 Etapa de Permanencia.....	44
5.2.1 Procedimientos y resultados de la capacitación.....	48
6. Indicadores cuantitativos de ejecución	58
7. Calendarización de actividades	58
Anexo 1 Presupuesto ejecutado por región	60
Anexo 2 Registro fotográfico.....	62

1. INTRODUCCIÓN

El Programa de Apoyo al Empleo Ley N°20.595 y Sistema Chile Solidario, que la Corporación Nacional Forestal, CONAF, ejecuta entre las regiones de Coquimbo y de Los Lagos, exceptuando la Región Metropolitana, bajo la denominación de Programa de Formación, Capacitación y Empleo, PROFOCAP, comenzó su operación a partir del 2 de julio del año en curso.

Así, la planificación del mismo consideró diversos escenarios, bajo el imperativo de ser lo suficientemente flexibles como para lograr responder operativa y presupuestariamente a las exigencias de cada momento y lugar donde finalmente se focalizó el Programa. Lo anterior, a la luz de las condiciones sanitarias asociadas a la pandemia COVID 19, las restricciones asociadas y las instrucciones emanadas desde la autoridad sanitaria, para cada uno de los distintos territorios en que opera el Programa.

De esta manera, se debió adecuar el instructivo, los manuales de capacitación, la modalidad de trabajo, además de la generación de protocolos y procedimientos a objeto de procurar garantizar la salud de los/as 1.800 trabajadores/as considerados a nivel nacional.

Luego, la operatoria del Programa fue replanteada para poder mantener la esencia del mismo, la que busca que el o la participante potencie sus habilidades sociales y asimile competencias laborales que faciliten su ingreso al mundo del trabajo y su permanencia en el mismo, al que pueda acceder ya sea por intermedio del programa o bien a través de sus propias gestiones.

Para lo anterior, el programa se estructura en base a 3 etapas, cuya secuenciación procura el desarrollo integral de el/la usuario/a para acceder a un trabajo, cualquiera sea este, y desenvolverse exitosamente en él.

Así, la Etapa de Preingreso, que parte con la contratación de los equipos regionales y su inducción, sigue con la focalización territorial de la intervención, la captación y selección de los/as usuarios/as del programa, además de la preparación de los aspectos administrativos y operativos que permiten una adecuada ejecución del programa.

A continuación la Etapa de Permanencia, en la que los/as usuarios/as se mantienen contratados/as por un período de 4 meses, a modo de facilitar el proceso de capacitación y formación, con una remuneración superior a medio ingreso mínimo mensual, para que lograr que los/as participantes se aboquen a asimilar e incorporar los contenidos, obviando parcialmente, por este período, la búsqueda de recursos para complementar el ingreso familiar. Durante dicho período, adicionalmente realizan una pasantía laboral en una empresa, lo que abre sus perspectivas laborales y facilita su posterior inserción laboral.

Finalmente, durante la Etapa de Acompañamiento y Seguimiento, los/as usuarios/as del programa son acompañados durante 1 o 2 meses, a fin de promover su permanencia en los puestos de trabajo conseguidos o bien para facilitar el acceso a un trabajo a aquellos/as que se encuentran desempleados/as.

Así, el programa procura y propugna, tanto metodológica como operativamente, la lucha contra la vulnerabilidad socioeconómica desde la perspectiva de la integralidad de factores que inciden en el acceso al mundo laboral, a modo de aumentar el número de perceptores/as de ingreso en los diferentes grupos familiares o bien mejorando las competencias de manera tal que puedan mejorar los niveles de ingreso a los que accedían previo a la intervención del programa.

2. INICIO DEL PROGRAMA Y PERÍODO ABORDADO POR EL INFORME

El presente informe aborda eminentemente la Etapa de Preingreso y el primer mes de la Etapa de Permanencia (del 2 de julio al 30 de noviembre de 2020) dado que, mayoritariamente, los/as participantes del programa comenzaron su proceso el día 5 de noviembre.

Lo anterior, puesto que el ingreso de los/as trabajadores/as, que en un principio estaba considerado para el mes de octubre, debió ser pospuesto un mes, en atención a las condiciones sanitarias imperantes y a las proyecciones que de las mismas fueron realizadas, las que a la vez consideraron los siguientes aspectos¹:

- En términos generales, desde julio a los primeros días de septiembre, momento en que se decide posponer el ingreso de los/as trabajadores/as del programa, se venía registrando un incremento paulatino de comunas (consideradas como potenciales para el Programa) en Paso 1 (pasando de 11 comunas a finales de julio, a 21 comunas a principios de septiembre).
- La tasa de incidencia, mostró incrementos dispares para ciertas fechas relevantes como lo fueron los feriados lagos de semana santa y de San Pedro y San Pablo, pero para la celebración del día de la madre dicho índice mostró incrementos en todas las regiones consideradas en el Programa.
- El feriado asociado a Fiestas Patrias (2 semanas antes de la fecha inicialmente elegida para partir con trabajadores/as), suponía, de acuerdo a los antecedentes analizados, un alza de contagios que afectaría la movilidad en las comunas preseleccionadas, situación que sería patente los primeros días de octubre y que se preveía, de acuerdo a los antecedentes previos, se extendería por al menos 3 semanas, es decir casi todo octubre.
- Adicionalmente el Plebiscito del día 25 de octubre, supondría dejar algunas de las salas entregadas por los municipios, por algunos días antes y después del proceso, ya que debían entregarse a las autoridades y posteriormente debían sanitizarse.

¹ Análisis realizado por la Coordinación Nacional de Empleo basado en el procesamiento de la información oficial del sitio www.gob.cl/coronavirus/pasoapaso/ y de los informes epidemiológicos del MINSAL.

Luego, el análisis permitió concluir que aun cuando se experimentase un empeoramiento de las condiciones sanitarias (situación que debería extenderse por casi todo octubre), necesariamente debiesen mejorar a partir del mes de noviembre.

De esta manera, tal como se observa en el Gráfico N°1, que da cuenta de la etapa registrada para las 244 comunas posibles que abarca el Programa (a nivel nacional son 346 comunas), la situación registrada al 5 de octubre es claramente más desfavorable que al día 4 de noviembre, puesto que, para ambas fechas, respecto del 3 de septiembre (momento en que se decide posponer hasta noviembre, el inicio de los/as trabajadores/as), se tiene²:

- El 5 de octubre, 13 comunas más en Paso 1, mientras que el 4 de noviembre se tienen sólo 3 más (respecto al 3 de septiembre, en ambos casos).
- El 5 de octubre, 31 comunas más en Paso 2, mientras que el 4 de noviembre se tienen 46 más (explicadas en su mayoría por el mejoramiento desde Paso 1 y por el empeoramiento de algunas comunas desde Paso 3).
- El 5 de octubre, 21 comunas menos en Paso 3, mientras que el 4 de noviembre se tienen 30 menos.
- El 5 de octubre, 23 comunas menos en Paso 4, mientras que en noviembre se tienen 19 menos (es decir tiene 4 comunas más en este Paso).

Gráfico N°1: Situación sanitaria en comunas posibles de intervenir

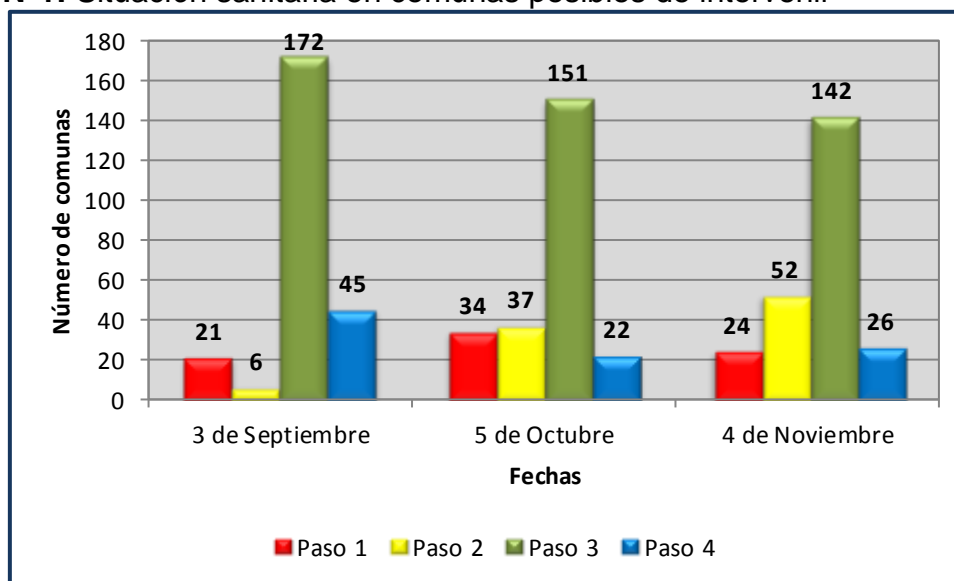

² Análisis realizado por la Coordinación Nacional de Empleo basado en el procesamiento de la información oficial del sitio www.gob.cl/coronavirus/pasoapaso/ y de los informes epidemiológicos del MINSAL.

3. OBJETIVO GENERAL Y OBJETIVOS ESPECÍFICOS DEL PROGRAMA

3.1 OBJETIVO GENERAL

Contratar, formar y capacitar para el trabajo a sus participantes, propiciando su inserción laboral en el ámbito privado, relacionado preferentemente con el sector agroforestal, el ecoturismo en áreas silvestres protegidas del Estado o en actividades productivas y de servicios, que se desarrollen en los sectores donde se imparte el Programa.

3.2 OBJETIVOS ESPECÍFICOS

- Impartir competencias laborales, preferentemente en actividades agroforestales o de ecoturismo en áreas silvestres o relacionadas con áreas de servicio, de acuerdo a la demanda de empleo local del área donde se desarrolla el programa, con el objeto que las personas que participan en el, estén en mejores condiciones de obtener un trabajo, ya sea a través de sus propias gestiones o por intermediación laboral realizada por los/as profesionales del programa.
- Fomentar las iniciativas microempresariales personales que muestren posibilidades de éxito.

4. ASIGNACIÓN DE CUPOS PROGRAMA AÑO 2020

La desagregación de los 1.800 cupos efectivos asignados al programa, se presenta, a nivel regional en el cuadro N°1.

Cuadro N°1: Número de cupos efectivos a nivel regional

Región	Cupos
Coquimbo	120
Valparaíso	240
Lib. Gral. Bernardo O'Higgins	120
Maule	240
Ñuble	120
Biobío	258
La Araucanía	342
Los Ríos	240
Los Lagos	120
Nacional	1.800

Luego, los cupos a nivel comunal, fueron determinados por los equipos regionales, considerando aspectos que procuran mejorar las gestiones, la utilización de los recursos y la consecución de los objetivos del programa.

Así, la distribución comunal de los cupos de participantes, fue determinada por los equipos regionales en base a la conjunción de los siguientes factores: un número

suficiente de potenciales usuarios/as, empresas dispuestas a permitir la pasantía laboral en sus instalaciones y, la voluntad de participar por parte de las municipalidades.

Adicionalmente, se consideraron aspectos relativos a la bioseguridad, tales como la disponibilidad de recintos que permitiesen un distanciamiento seguro entre los/as trabajadores/as, así como también establecer el límite de hasta 18 trabajadores/as por grupo, lo que incidió en el número total de los mismos.

Así, en el cuadro N°2, se puede observar que el programa, está presente en 83 comunas, circunscritas a 24 provincias, en las que se encuentran dispuestos 106 grupos de trabajo distintos.

Cuadro N°2: Programación de cupos, por comuna

Región	Provincia	Comuna	Número de Grupos	Programación
Coquimbo	Choapa	Illapel	1	18
		Salamanca	1	17
	Elqui	Coquimbo	2	34
		La Serena	1	17
	Limarí	Ovalle	2	34
Total Regional			7	120
Valparaíso	Marga Marga	Quilpué	1	18
		Villa Alemana	1	18
	Quillota	La Calera	1	18
		Quillota	1	18
	San Antonio	Algarrobo	1	18
		Cartagena	1	18
		El Quisco	1	17
		El Tabo	1	17
	San Antonio	San Antonio	2	28
		San Felipe	Llay Llay	1
	Valparaíso	Valparaíso	1	18
		Viña del Mar	2	34
	Total Regional			14
Lib. Gral. Bernardo O'Higgins	Cachapoal	Machalí	1	17
		Malloa	1	17
		Rancagua	1	17
		Requínoa	1	17
	Cardenal Caro	Pichilemu	1	17
	Colchagua	Chimbarongo	1	17
		San Fernando	1	18
Total Regional			7	120
Maule	Cauquenes	Cauquenes	3	51
		Chanco	1	18
		Pelluhue	2	31

Continuación del cuadro

Región	Provincia	Comuna	Número de Grupos	Programación
Maule	Linares	Linares	1	18
		Parral	1	18
		San Javier	1	18
	Talca	Constitución	2	34
		Maule	1	18
		San Clemente	2	34
Total Regional			14	240
Ñuble	Diguillín	Bulnes	1	18
		Pinto	1	17
		San Ignacio	1	17
	Punilla	Coihueco	1	17
		San Carlos	1	17
		San Fabián	1	17
		San Nicolás	1	17
	Total Regional			7
Biobío	Arauco	Arauco	1	16
		Cañete	2	30
		Contulmo	1	14
		Curanilahue	1	15
		Lebu	1	15
		Los Álamos	2	30
		Tirúa	1	15
	Biobío	Antuco	1	15
		Alto Biobío	1	15
		Laja	1	16
		Mulchén	1	15
		Negrete	1	15
	Concepción	Quilleco	1	15
		Talcahuano	2	32
Total Regional			17	258
La Araucanía	Cautín	Carahue	1	18
		Cunco	1	18
		Freire	1	18
		Galvarino	1	18
		Gorbea	1	18
		Lautaro	2	36
		Loncoche	1	18
		Melipeuco	1	18
		Nueva Imperial	1	18

Continúa en la próxima página

Continuación del cuadro

Región	Provincia	Comuna	Número de Grupos	Programación
La Araucanía	Cautín	Pitrufquén	1	18
		Villarrica	3	54
	Malleco	Angol	3	54
		Lumaco	1	18
		Traiguén	1	18
	Total Regional			19
Los Ríos	Ranco	Futrono	1	18
		La Unión	1	18
		Río Bueno	2	34
	Valdivia	Corral	1	15
		Lanco	2	36
		Los Lagos	1	17
		Máfil	1	17
		Mariquina	1	17
		Paillaco	2	34
	Panguipulli	2	34	
	Total Regional			14
Los Lagos	Chiloé	Ancud	2	34
		Castro	1	35
		Chonchi	2	18
		Dalcahue	1	18
		Quinchao	1	15
	Total Regional			7
Total Nacional			106	1.800

5. ESTADO DE AVANCE DE EJECUCIÓN DEL PROGRAMA

El programa consta de 3 etapas consecutivas:

- Etapa de Preingreso
- Etapa de Permanencia
- Etapa de Acompañamiento y Seguimiento

No obstante, en el presente informe se aborda el estado de avance hasta el término de la Etapa de Preingreso y el primer mes de la Etapa de Permanencia, hasta el 30 de noviembre de 2020.

5.1 ETAPA DE PREINGRESO

Esta etapa consideró 3 momentos relevantes para el adecuado desarrollo del programa:

- Mes de julio, generación de protocolos, procedimientos y la adecuación de los manuales de capacitación a las exigencias impuestas por la autoridad sanitaria.
- Mes de agosto, ingreso de Jefes Técnicos de Grupo y Administrativos, e inicio de sus gestiones.

- Primeros días de Septiembre, momento en que, basados en la información sanitaria disponible y extrapolable, se decide posponer el ingreso de los/as trabajadores/as, desde el mes de octubre al mes de noviembre. Situación que también implica posponer el ingreso de los/as capacitadores/as, desde el mes de septiembre al de octubre.

De esta manera, los primeros días de julio fueron conformados 2 equipos, destinados por una parte a asumir los desafíos de seguridad sanitaria y por otro, a realizar la adecuación de los manuales a la nueva realidad sanitaria imperante.

Luego, el trabajo relativo a la prevención, fue plasmado en los siguientes documentos³:

- Anexo Protocolo Único COVID 19, Programa de Formación, Capacitación y Empleo, PROFOCAP.
- Obligación de Informar Trabajadores PROFOCAP.
- Informativo Preventivo COVID 19 PROFOCAP.
- Entrega Elementos de Protección Personal, PROFOCAP 2020.
- Chek List COVID PROFOCAP.
- Capacitación e Inducción PROFOCAP.
- Recepción Reglamento Interno de Orden, Higiene y Seguridad.
- Procedimiento de Trabajo Seguro, Casos Sospechosos de COVID 19.
- Procedimiento de Trabajo Seguro, Limpieza y Desinfección COVID 19.
- Procedimiento de Trabajo Seguro, Control de Temperatura.
- Control de Ingreso a Sedes COVID 19.

Cabe igualmente señalar, que fueron tomadas decisiones cuyo alcance incidió tanto en aspectos presupuestarios como operativos, entre las que se cuentan:

- Limitación del número de trabajadores/as a 18 personas por grupo de trabajo, lo que incrementó tanto el número de capacitadores como el de sedes.
- Superficie de las sedes de trabajo y requerimientos sanitarios asociados, lo que implicó que no cualquier sede podía ser considerada como apta.
- Definición de los Elementos de Protección Personal a entregar a cada trabajador/a, contándose:
 - o Protector Facial
 - o Mascarillas certificadas
 - o Alcohol gel individual
- Compras centralizadas que aseguren la existencia de EPP previo al ingreso de los/as trabajadores/as, al igual que asegurar un termómetro digital por cada grupo de trabajo.

Mientras que en el marco de la capacitación se produjeron los siguientes documentos:

- Manual Taller de Competencias Laborales.
- Manual Complementario al Taller de Competencias Laborales.
- Manual Taller de Microemprendimiento.

³ Documentos son de uso y aplicación interna, por ello se usa el nombre PROFOCAP por el cual se conoce el Programa. Cuando se trata de comunicación externa se utiliza el nombre oficial.

- Manual de Ejercicios Complementarios para el Taller de Microemprendimiento.

Así, por una parte en los Talleres se cambiaron actividades que suponían contacto, y se estableció el uso de los manuales complementarios, para cuando las condiciones sanitarias impusieran el trabajo a distancia.

Luego, una vez definidos los grandes ejes rectores de la ejecución 2020, las regiones se abocaron a la constitución de los equipos regionales, los que están conformados tanto por funcionarios/as de la CONAF, como por personal especialmente contratado para la ejecución del Programa.

Cabe señalar que en las 9 regiones donde se desarrolla el programa, existen estructuras provinciales que permiten asumir el desafío de gestionar el programa el que, adicionalmente, se ha implementado en forma exitosa en años anteriores.

Así, en términos generales, los/as Jefes/as Técnicos/as de Grupo, fueron contratados/as a partir del día 3 de agosto, luego los/as administrativos/as a contar del día 17 de agosto, mientras que los/as capacitadores/as, lo fueron desde el 13 de octubre.

Esta diferenciación, en la determinación de los momentos de inicio de las funciones, de los/as distintos/as profesionales, corresponde tanto a la incidencia de las condiciones sanitarias (tal como se explicó en el apartado anterior), como a una adecuación al reducido presupuesto disponible para otro ítem que no sea la cancelación de remuneraciones de los/as usuarios/as del programa.

Una vez conformados totalmente los equipos regionales, para efectos de encauzar más efectivamente los esfuerzos y gestiones de los mismos, la Coordinación Nacional de Empleo realizó inducciones vía remota, en aspectos asociados a: los lineamientos generales del Programa; los distintos procesos administrativos involucrados; la modalidad de implementar y ejecutar las actividades del Taller de Competencias Laborales; el desarrollo de un Plan de Negocios, en el marco del Taller de Microemprendimiento y, finalmente, se abordó con especial énfasis los protocolos de seguridad respecto del COVID-19 (las fechas se entregan en cuadro N°3).

Cuadro N°3: Fechas de jornadas de inducción a equipos regionales

Región	Fecha de la Inducción
Coquimbo	20 de octubre
Valparaíso	20 de octubre
Lib. Gral. Bernardo O'Higgins	20 de octubre
Maule	22 de octubre A.M.
Ñuble	22 de octubre A.M.
Biobío	22 de octubre A.M.
La Araucanía	22 de octubre P.M.
Los Ríos	22 de octubre P.M.
Los Lagos	22 de octubre P.M.
Rezagados	03 de noviembre

En forma paralela, los equipos regionales definieron la focalización territorial del programa, para lo que se consideró: la presencia de un número suficiente de familias integrantes del Subsistema de Seguridades y Oportunidades entre las que se preselecciona a los/as participantes del programa; la existencia de empresas dispuestas a facilitar el acceso a sus dependencias para realizar, con posterioridad, la pasantía laboral de quienes serán capacitados/as y formados/as por el programa y, el interés de los municipios por participar del mismo, que se determina en base al nivel de apoyo comprometido por ellos.

Para efectos de la focalización territorial y la posterior selección de los/as usuarios/as, adicionalmente se utilizó la información entregada por el Ministerio de Desarrollo Social y Familia, la Subsecretaría del Trabajo y los municipios existentes en el territorio.

Adicionalmente, en esta etapa y, a solicitud del Ministerio de Desarrollo Social y Familia, se implementó en las regiones de Valparaíso, del Libertador General Bernardo O'Higgins y de Los Ríos, un Plan Piloto para la captación y selección de beneficiarios/as.

En términos generales, el Plan Piloto consideraba que las SEREMIAS de Desarrollo Social y Familia eran las responsables de proveer listados depurados de potenciales participantes, para de este modo facilitar y agilizar el proceso de difusión, captación y posterior selección de los/as participantes, ya que los listados incorporarían solo a personas con interés de capacitarse e insertarse laboralmente de forma dependiente.

No obstante lo anterior, la implementación del plan no se adecuó a los tiempos del Programa, y los listados requeridos, en algunos casos, llegaron a destiempo, produciendo un desequilibrio respecto del avance de las otras regiones.

Por otra parte, la preselección y selección final de las personas que participarán en el programa, constituye uno de los componentes relevantes para el desarrollo del mismo, ya que además de una buena focalización, una selección correcta en términos de interés de las personas por mejorar sus condiciones socioeconómicas, hace a esta etapa tan importante como las siguientes.

Adicionalmente, se procedió a la preparación de los aspectos administrativos y operativos que permiten una adecuada ejecución del programa, tales como la definición de los lugares de capacitación y sus requerimientos para facilitar el proceso.

5.1.1 MECANISMOS DE DIFUSIÓN

Para realizar en forma extensiva la difusión de la oferta programática del programa, se realizaron diversas reuniones informativas, las que considerando la situación sanitaria imperante, en su mayoría fueron realizadas en modalidad on-line.

Dichas reuniones, permitieron dar a conocer el Programa ya sea directamente a los/as trabajadores/as o bien por intermedio de las Unidades de Intervención Familiar,

quienes, además de conocer la ubicación y distribución territorial de la población, cuentan con un diagnóstico de cada familia, permitiendo de este modo identificar más fácilmente a quienes manifiesten dentro de sus intereses, el capacitarse e insertarse laboralmente.

En estas reuniones informativas, que se presentan a nivel de detalle en el cuadro N°4, los/as Jefes/as Técnicos/as de Grupo, que corresponden al personal operativo del Programa en el territorio, hacen una presentación con material audiovisual, que da cuenta de la ejecución del programa en años anteriores y da a conocer las características del mismo, así como también sus requisitos, obligaciones, beneficios y los aportes en capacidades y conocimientos que este entrega.

Cuadro N°4: Reuniones de convocatoria realizadas

Región	Comuna	Lugar de reunión o Modalidad	Fecha de la reunión	Número de participantes
Coquimbo	Coquimbo	Reunión Virtual o Telefónica	17-08-2020	4
			27-08-2020	4
			10-09-2020	3
			24-09-2020	3
		Municipalidad de Coquimbo	27-10-2020	3
	Illapel	Reunión Virtual o Telefónica	12-08-2020	4
			07-09-2020	3
			28-09-2020	3
		Municipalidad de Illapel	29-10-2020	3
	La Serena	Reunión Virtual o Telefónica	18-08-2020	3
11-09-2020			2	
17-09-2020			2	
	Municipalidad de La Serena	26-10-2020	3	
Coquimbo	Ovalle	Reunión Virtual o Telefónica	19-08-2020	4
			26-08-2020	4
			15-09-2020	2
			29-09-2020	2
		Municipalidad de Ovalle	28-10-2020	5
	Salamanca	Reunión Virtual o Telefónica	13-08-2020	3
			08-09-2020	3
23-09-2020			3	
	Municipalidad de Salamanca	30-10-2020	2	

Continúa en la próxima página

Región	Comuna	Lugar de reunión o Modalidad	Fecha de la reunión	Número de participantes
Valparaíso	Algarrobo	Municipalidad de Algarrobo, Av. Peñablanca N°250	02-09-2020	3
			11-09-2020	3
		Reunión Virtual o Telefónica	17-09-2020	2
		Supermercado Líder Algarrobo, Av. Dr. Guillermo Mucke N°701	22-09-2020	3
		Municipalidad de Algarrobo, Av. Peñablanca N°250	30-09-2020	3
		Sede JJ.VV. Yucatán N°1535	05-10-2020	3
		Oficina Provincial Conaf, Av. Litoral N°296, Santo Domingo	15-10-2020	7
		Reunión Virtual o Telefónica	26-10-2020	2
			27-10-2020	2
		Sede JJ.VV. Yucatán N°1535	30-10-2020	17
	La Calera	Reunión Virtual o Telefónica	08-09-2020	2
			10-09-2020	2
		DIDECO, Lizasoain N° 405	30-09-2020	2
		Reunión Virtual o Telefónica	22-10-2020	2
		Oficina Programa Familia Calera, Agustín Tapia N° 374	27-10-2020	2
		Municipalidad La Calera Ex Edificio Consistorial, J.J. Pérez N°65	27-10-2020	13
		Oficina OMIL Municipalidad Calera, Lizasoain N°405	27-10-2020	3
	Cartagena	Reunión Virtual o Telefónica	28-08-2020	2
		Municipalidad de Cartagena, Mariano Casanova N°268	02-09-2020	3
		Dirección de Desarrollo Económico Local, Hermanos Tobar N°222	08-09-2020	4
		Reunión Virtual o Telefónica	09-09-2020	2
			17-09-2020	2
		Supermercado Acuenta, San Miguel N°781	22-09-2020	3
		Supermercado Unimarc, Mariano Casanova N°306	24-09-2020	3

Continúa en la próxima página

Continuación del cuadro

Región	Comuna	Lugar de reunión o Modalidad	Fecha de la reunión	Número de participantes
Valparaíso	Cartagena	Reunión Virtual o Telefónica	07-10-2020	2
		Sede JJ.VV. Caupolicán S/N	13-10-2020	3
		Oficina Provincial Conaf, Av. Litoral N°296, Santo Domingo	15-10-2020	7
		Sede JJ.VV. Caupolicán S/N	26-10-2020	4
		Reunión Virtual o Telefónica	27-10-2020	2
		Sede JJ.VV. Caupolicán S/N	29-10-2020	18
	El Quisco	Departamento Social, Regidor Fulvio Gliglio N°290	08-10-2020	4
		Sede UNCO S/N, Alcalde Raúl Romero Erazo N°387	09-10-2020	3
		Reunión Virtual o Telefónica	10-10-2020	2
			14-10-2020	2
		Oficina Provincial Conaf, Av. Litoral N°296, Santo Domingo	15-10-2020	7
		Supermercado Acuenta, Av. Isidoro Dubournais N°450	22-10-2020	3
		Supermercado Unimarc, José Narciso Aguirre N°29	24-10-2020	3
		Reunión Virtual o Telefónica	27-10-2020	2
	Sede UNCO S/N, Alcalde Raúl Romero Erazo N°387	29-10-2020	17	
	El Tabo	Municipalidad de El Tabo, Av. Las Cruces Norte N°401	02-09-2020	2
			04-09-2020	4
			04-09-2020	2
			17-09-2020	2
		Supermercado Unimarc, San Marcos N°1027	24-09-2020	3
		Reunión Virtual o Telefónica	25-09-2020	2
		Sede JJ.VV. Caupolicán S/N, Cartagena	06-10-2020	2
		Oficina Provincial Conaf, Av. Litoral N°296, Santo Domingo	15-10-2020	7
		Reunión Virtual o Telefónica	27-10-2020	2
	Sede JJ.VV. Av. Miraflores N°1102, Cartagena	30-10-2020	17	
	Llay Llay	DIDECO Municipalidad de Llay Llay, Calle Balmaceda N°174	09-09-2020	2
		Sede Asoc. Montepiadas Ferroviarias, Río Cuarto N° 311	21-10-2020	2
		Oficina Familias Municipalidad Llay Llay	29-10-2020	11

Continúa en la próxima página

Continuación del cuadro

Región	Comuna	Lugar de reunión o Modalidad	Fecha de la reunión	Número de participantes		
Valparaíso	Quillota	Reunión Virtual o Telefónica	10-09-2020	2		
			07-10-2020	2		
			19-10-2020	2		
				DIDECO Municipalidad de Quillota, La Concepción N°877	29-10-2020	14
				Reunión Virtual o Telefónica	15-09-2020	2
				Sede UNCO, Calle Lautaro N°820	01-10-2020	2
				Reunión Virtual o Telefónica	30-10-2020	2
	San Antonio	Reunión Virtual o Telefónica		26-08-2020	2	
				02-09-2020	2	
		Municipalidad De San Antonio, Barros Luco N°1881	04-09-2020	3		
		Reunión Virtual o Telefónica		09-09-2020	2	
				14-09-2020	2	
		Supermercado Tottus, Av. Barros Luco N°1399	22-09-2020	3		
		Supermercado Líder, Av. Barros Luco N°2970	24-09-2020	3		
		Reunión Virtual o Telefónica		06-10-2020	2	
				07-10-2020	2	
				14-10-2020	2	
		Oficina Provincial Conaf, Av. Litoral N°296, Santo Domingo	15-10-2020	7		
			19-10-2020	3		
		Reunión Virtual o Telefónica	22-10-2020	2		
		Sede JJ.VV. Villa Mar de Chile, Conibudi N°291	23-10-2020	3		
		Sede Capilla Marillac, Manuel Soiza N°2574	23-10-2020	3		
	Reunión Virtual o Telefónica	30-10-2020	2			
	Valparaíso	Reunión Virtual o Telefónica		16-09-2020	4	
				13-10-2020	2	
		Sindicato Aux. de Marina, Calle Blanco N°550	14-10-2020	3		
		Fortín Prat, Calle Rawson N°360	19-10-2020	2		
		Reunión Virtual o Telefónica		21-10-2020	2	
				28-10-2020	2	
		Fortín Prat, Calle Rawson N°360	30-10-2020	7		
	Municipalidad de Valparaíso Av. Argentina S/N	30-10-2020	3			
	Villa Alemana	DIDECO de Villa Alemana, Calle Buenos Aires N°850	23-09-2020	2		
		UNCO Villa Alemana, Calle Londres N°781	01-10-2020	3		
Sede JJ.VV. Esperanza, Almte. Neff N°588		15-10-2020	3			

Continúa en la próxima página

Continuación del cuadro

Región	Comuna	Lugar de reunión o Modalidad	Fecha de la reunión	Número de participantes
Valparaíso	Villa Alemana	Reunión Virtual o Telefónica	30-10-2020	2
	Viña Del Mar	Reunión Virtual o Telefónica	01-09-2020	2
			25-09-2020	2
		Corporación Municipal de Viña del Mar, 10 Norte N°907	05-10-2020	2
		Reunión Virtual o Telefónica	21-10-2020	2
		Sede Pob. Gratry, Calle Calera N°1539	23-10-2020	2
		Reunión Virtual o Telefónica	28-10-2020	2
	Sede Sindicato RPC, Av. Valparaíso, N°840	30-10-2020	13	
Lib. Gral. Bernardo O'Higgins	Chimbarongo	Oficina Conaf, Alcázar N°444, Rancagua	02-09-2020	2
			15-09-2020	2
		Municipalidad de Chimbarongo, Javiera Carrera N°613	23-09-2020	3
		Oficina Programa Familia, Camiruaga Cortina S/N	16-10-2020	13
			26-10-2020	2
			26-10-2020	3
	Machalí	Oficina Conaf, Alcázar N°444, Rancagua	15-09-2020	2
		Municipalidad de Machalí, Avenida San Juan N°339	23-09-2020	2
		Recinto Piscina Municipal. O'Higgins S/N	09-10-2020	26
	Malloa	Oficina Conaf, Alcázar N°444, Rancagua	15-09-2020	2
		Municipalidad de Malloa, H-706-525	23-09-2020	3
		Departamento Social de Malloa. O'Higgins N°089	07-10-2020	14
		Municipalidad de Malloa, Edificio Cívico, O'Higgins N°089	15-10-2020	3
		Oficina Conaf, Alcázar N°444, Rancagua	19-10-2020	7
		Municipalidad De Malloa, O'Higgins N°089	29-10-2020	3
	Pichilemu	Oficina Conaf, Alcázar N°444, Rancagua	31-08-2020	2
			01-09-2020	2
Colegio Digna Aguilar JJ. Pérez N°2361		14-10-2020	16	
Municipalidad de Pichilemu, Ángel Gaete N°365		27-10-2020	4	
Liceo Agustín Ross, Ángel Gaete N°725		29-10-2020	3	
Rancagua	Oficina Conaf, Alcázar N°444	19-08-2020	4	

Continúa en la próxima página

Continuación del cuadro

Región	Comuna	Lugar de reunión o Modalidad	Fecha de la reunión	Número de participantes
Lib. Gral. Bernardo O'Higgins	Rancagua	Oficina Conaf, Alcázar N°444	31-08-2020	2
			01-09-2020	4
			09-09-2020	24
			16-09-2020	2
		Oficinas Regionales SENCE Campos N°240	24-09-2020	2
		Municipalidad de Rancagua, Avenida República de Chile N°592	28-09-2020	2
		Oficina Conaf, Alcázar N°444	13-10-2020	10
			15-10-2020	12
		20-10-2020	12	
		CDC Oriente. Municipalidad de Rancagua. Juan Martínez de Rosas con Av. La Compañía.	21-10-2020	9
	22-10-2020		12	
	23-10-2020	10		
	Oficina Conaf, Alcázar N°444	30-10-2020	10	
	Requínoa	Oficina Conaf, Alcázar N°444, Rancagua	03-09-2020	2
			15-09-2020	2
		Municipalidad de Requínoa. Comercio N°121	08-10-2020	17
			20-10-2020	4
	San Fernando	Oficina Conaf, Alcázar N°444, Rancagua	03-09-2020	2
		Casa de La Cultura. Calle Valdivia N°822.	19-10-2020	2
			28-10-2020	4
Centro de Extensión Cultural Municipal, Carampangue N°883	30-10-2020	5		
Maule	Cauquenes	Reunión Virtual o Telefónica	11-08-2020	20
			17-08-2020	25
			28-08-2020	15
			04-09-2020	10
			14-09-2020	19
			28-09-2020	12
			30-09-2020	7
			01-10-2020	12
			02-10-2020	10
			15-10-2020	25
			16-10-2020	13
			19-10-2020	18
			22-10-2020	9
			30-10-2020	25
	Chanco	Reunión Virtual o Telefónica	13-08-2020	10
			19-08-2020	11
			25-08-2020	5
			02-09-2020	9
			15-09-2020	6

Continúa en la próxima página

Continuación del cuadro

Región	Comuna	Lugar de reunión o Modalidad	Fecha de la reunión	Número de participantes
Maule	Chanco	Reunión Virtual o Telefónica	25-09-2020	4
			05-10-2020	8
			07-10-2020	10
			21-10-2020	7
			26-10-2020	6
			28-10-2020	11
			30-10-2020	8
	Constitución	Reunión Virtual o Telefónica	31-08-2020	14
			11-09-2020	12
			23-09-2020	15
			28-09-2020	6
		Centro Comunitario La Poza	15-10-2020	23
	Linares	Reunión Virtual o Telefónica	26-08-2020	10
			28-08-2020	15
			08-09-2020	12
		Sede Social Santa María	16-10-2020	9
			26-10-2020	8
	Maule	Reunión Virtual o Telefónica	17-08-2020	8
			15-09-2020	10
			30-09-2020	12
		Unión Comunal	14-10-2020	12
			23-10-2020	8
	Parral	Reunión Virtual o Telefónica	10-08-2020	5
			21-08-2020	3
			28-08-2020	10
			01-09-2020	5
			14-09-2020	9
			29-09-2020	10
			06-10-2020	5
			08-10-2020	3
			14-10-2020	10
			16-10-2020	5
22-10-2020			9	
Pelluhue	Reunión Virtual o Telefónica	29-10-2020	10	
		10-08-2020	20	
		13-08-2020	10	
		27-08-2020	4	
		04-09-2020	8	
		09-09-2020	10	
		16-09-2020	5	
		30-09-2020	3	
06-10-2020	20			
08-10-2020	10			

Continúa en la próxima página

Continuación del cuadro

Región	Comuna	Lugar de reunión o Modalidad	Fecha de la reunión	Número de participantes
Maule	Pelluhue	Reunión Virtual o Telefónica	13-10-2020	4
			19-10-2020	8
			20-10-2020	10
			23-10-2020	5
			29-10-2020	3
	San Clemente	Reunión Virtual o Telefónica	17-08-2020	17
			27-08-2020	15
			24-09-2020	14
		Salón OMIL	29-09-2020	12
			12-10-2020	22
	San Javier	Reunión Virtual o Telefónica	21-10-2020	18
			28-08-2020	7
			10-09-2020	10
		Sede Población Nueva Unidad	15-09-2020	12
23-10-2020			13	
		28-10-2020	7	
Ñuble	Bulnes	Oficina Regional Conaf, Claudio Arrau N°738, Chillán	01-09-2020	3
			07-10-2020	2
		Auditorio, Arturo Prat N°90	14-10-2020	3
			22-10-2020	4
			28-10-2020	4
	08-09-2020		6	
	Chillán	Oficina Regional Conaf, Claudio Arrau N°738	15-10-2020	7
			16-10-2020	7
			19-10-2020	7
			26-10-2020	5
			30-10-2020	3
			05-09-2020	2
	Chillán Viejo	Oficina Regional Conaf, Claudio Arrau N°738, Chillán	08-10-2020	2
			15-10-2020	3
		Salón de La Cultura, Serrano N°300	20-10-2020	5
			30-10-2020	6
			12-09-2020	3
	Coihueco	Oficina Regional Conaf, Claudio Arrau N°738, Chillán	23-10-2020	3
			30-10-2020	3
		Auditorio, Arturo Prat N°1600		
	San Carlos	Oficina Regional Conaf, Claudio Arrau N°738, Chillán	13-09-2020	3
16-10-2020			3	
Centro Cultural San Carlos de Itihue, Baena S/N		20-10-2020	4	
		29-10-2020	3	
San Fabián	Oficina Regional Conaf, Claudio Arrau N°738, Chillán	15-09-2020	3	

Continúa en la próxima página

Continuación del cuadro

Región	Comuna	Lugar de reunión o Modalidad	Fecha de la reunión	Número de participantes
Ñuble	San Fabián	Oficina DIDECO, Carlos Montane S/N	08-10-2020	3
		Sede Adulto Mayor, Arauco esquina Carlos Montane S/N	16-10-2020	4
			21-10-2020	4
			29-10-2020	2
	San Ignacio	Oficina Regional Conaf, Claudio Arrau N°738, Chillán	09-09-2020	2
		Salón Prodesal, Ángel Custodio Hernández esquina Pedro Aguirre Cerda	19-10-2020	4
			22-10-2020	4
	San Nicolás	Oficina Regional Conaf, Claudio Arrau N°738, Chillán	16-09-2020	3
			16-10-2020	4
		Casino Media Luna, Colo Colo S/N	21-10-2020	4
			29-10-2020	3
	Biobío	Alto Biobío	Municipalidad Alto Biobío, Villa Ralco S/N	25-08-2020
Oficina Provincial Conaf, José Manso De Velasco N°275			27-08-2020	2
Municipalidad Alto Bio Bio, Villa Ralco S/N			01-09-2020	2
Oficina Provincial Conaf, José Manso De Velasco N°275			09-09-2020	2
			15-09-2020	2
			24-09-2020	2
			28-09-2020	2
Empresa Sierra Nevada, Domingo Salvo S/N			29-09-2020	5
Comité de Agua Potable, camino Trapa Trapa S/N			29-09-2020	3
Cabañas Ruki Kimun, Avenida Alto Biobío S/N Ralco			29-09-2020	2
Biblioteca Municipal, Av. Paseo Epu S/N Ralco		23-10-2020	14	
Antuco		Colegio Víctor Ríos Ruiz, Arturo Prat N°105	31-08-2020	3
			01-09-2020	2
		Oficina Provincial Conaf, José Manso De Velasco N°275	03-09-2020	2
			10-09-2020	2
	15-09-2020		2	
	16-09-2020		2	
	24-09-2020		2	
	28-09-2020		2	
Agrícola Los Varones, Ruta Q 45 Km 50,5	05-10-2020	2		

Continúa en la próxima página

Continuación del cuadro

Región	Comuna	Lugar de reunión o Modalidad	Fecha de la reunión	Número de participantes
Biobío	Antuco	Cuerpo De Bomberos, Sargento Aldea N°15	15-10-2020	10
			22-10-2020	10
	Arauco	Municipalidad de Arauco, Esmeralda N°411	05-09-2020	3
			21-09-2020	3
			05-10-2020	4
			21-10-2020	3
	Cañete	Municipalidad de Cañete, Arturo Prat N°220	26-08-2020	4
			14-09-2020	3
			15-10-2020	3
			29-10-2020	3
	Concepción	Lincoyan N°471	17-10-2020	6
			29-10-2020	5
			30-10-2020	5
	Contulmo	Municipalidad De Contulmo, Nahuelbuta N°109	15-09-2020	6
			27-10-2020	4
	Curanilahue	Avenida Arturo Prat N°801	14-10-2020	4
			Casa de La Cultura Frits N°200	27-08-2020
	Laja	Oficina Provincial Conaf, José Manso De Velasco N°275	01-09-2020	3
			15-09-2020	3
			24-09-2020	3
			28-09-2020	2
			28-09-2020	2
			02-10-2020	3
		Casa de Botes Calle Costanera Sur S/N Frente a La Laguna	29-10-2020	15
	Lebu	Municipalidad de Lebu, Andrés Bello N°215	25-08-2020	5
			21-09-2020	3
			Andrés Bello N°304	19-10-2020
	Los Álamos	Municipalidad de Los Álamos, Libertad N°300	25-08-2020	5
			05-09-2020	3
			26-10-2020	4
	Mulchén	Liceo Miguel Ángel Cerda Leiva, Gana N°450	28-08-2020	6
			01-09-2020	3
Oficina Provincial Conaf, José Manso De Velasco N°275		14-09-2020	2	
		15-09-2020	3	
		21-09-2020	2	
		24-09-2020	3	
		28-09-2020	2	
Municipalidad de Mulchén, Pedro Lagos N°410		07-10-2020	5	
Liceo Miguel Ángel Cerda Leiva, Gana N°450	21-10-2020	13		

Continúa en la próxima página

Continuación del cuadro

Región	Comuna	Lugar de reunión o Modalidad	Fecha de la reunión	Número de participantes
Biobío	Mulchén	Municipalidad de Mulchén, Pedro Lagos N°410	28-10-2020	8
	Negrete	Liceo La Frontera Enseñanza Media Camino Antiguo S/N Negrete	27-08-2020	5
			01-09-2020	2
		02-09-2020	2	
		Oficina Provincial Conaf, José Manso De Velasco N°275	10-09-2020	2
			15-09-2020	2
			15-09-2020	2
			24-09-2020	2
			28-09-2020	2
			Oficina Empresa UAC Ltda, camino Negrete Rihue Km 1.7	30-09-2020
		Biblioteca Pública, Emilio Serrano N°002	20-10-2020	12
		Sede Social Población El Portal, Ivan Norambuena N°10	26-10-2020	6
			30-10-2020	5
			02-11-2020	4
	Quilleco	Salón Auditorio Municipal, Bascur N°481	31-08-2020	3
			01-09-2020	2
		Oficina Provincial Conaf, José Manso De Velasco N°275	15-09-2020	2
			24-09-2020	3
			28-09-2020	2
			Municipalidad, José Miguel Carrera N°460	05-10-2020
		Oficina Omil, Bascur S/N	15-10-2020	10
		Sector Villa Mercedes	16-10-2020	5
		Oficina Omil, Bascur S/N	19-10-2020	3
			22-10-2020	5
	Talcahuano	Municipalidad de Talcahuano	02-09-2020	5
	Tirúa	Municipalidad de Tirúa, Costanera N° 080	24-09-2020	6
			06-10-2020	5
09-10-2020			5	
23-10-2020			8	
La Araucanía	Angol	DIDECO, Calle Villagra N°28	06-08-2020	8
		Ex Liceo de Niñas Mercedes Manosalva Caupolicán N°245	08-09-2020	57
	Carahue	Centro Cultural Municipal, Manuel Montt N°295	09-09-2020	28
	Cunco	Liceo Municipal Atenea, Santa María N°519	15-09-2020	18

Continúa en la próxima página

Continuación del cuadro

Región	Comuna	Lugar de reunión o Modalidad	Fecha de la reunión	Número de participantes
La Araucanía	Cunco	Supermercado El Trébol, Santa María N° 321	15-09-2020	2
	Freire	Sala Multiuso Gimnasio Municipal, Av. Villarrica S/N	08-09-2020	15
	Galvarino	Sociedad Agrícola Berries Galvarino, Km 24 camino Galvarino-Lautaro	08-09-2020	3
		Biblioteca Municipal, Independencia N°354	16-09-2020	13
	Gorbea	Oficina OMIL, Bernardo O'Higgins N°298	24-07-2020	3
		Supermercado El Trébol, Lord Cochrane N°320	26-08-2020	4
		Centro Cultural Lord Cochrane N°450	07-09-2020	15
			07-09-2020	7
	Lautaro	DIDECO, Calle O'Higgins N°1032	25-08-2020	9
		Centro Cultural Municipal, Manuel Matta N°975	11-09-2020	41
		Ferretería El Rodeo, Calle José Miguel Carrera N°1025	11-09-2020	2
		Soc. Com. Sandober Ltda., Calle Cristóbal Colon esquina O'Higgins	12-09-2020	2
	Loncoche	Dependencias OMIL, Arturo Prat N°445	24-07-2020	5
			11-09-2020	9
		Gimnasio Municipal Manuel Bulnes N°271	11-09-2020	2
			11-09-2020	11
			25-09-2020	5
	Lumaco	Municipalidad Calle Arturo Prat N°506.	16-09-2020	5
		Centro Cultural, Calle Balmaceda N°317	29-09-2020	17
	Melipeuco	Agrícola Verónica Lledó, Km 4	01-09-2020	2
		Gimnasio Municipal, Pedro Aguirre Cerda N°054	14-09-2020	21
	Nueva Imperial	Supermercado Lily, Republica N°988	27-08-2020	3
		Gimnasio Chile España, Riquelme N°391	09-09-2020	23
Pitrufquén	Gimnasio Municipal, Andrés Bello N°892	15-09-2020	15	
Traiguén	Dependencias Ex Regimiento, Calle Basilio Urrutia S/N.	27-08-2020	4	
	Ferretería El Constructor, Coronel Urrutia N°448	04-09-2020	3	

Continuación del cuadro

Región	Comuna	Lugar de reunión o Modalidad	Fecha de la reunión	Número de participantes
La Araucanía	Traiguén	Restaurante El Gato Negro, Santa Cruz N°501	04-09-2020	3
		Gimnasio Liceo Lucila Godoy Alcayaga, Urrutia N°970	14-09-2020	22
	Villarrica	DIDECO, Pedro Montt N°530	04-08-2020	4
		Gimnasio Carlos Lucas Juan Antonio Ríos N°715	10-09-2020	18
			10-09-2020	15
			10-09-2020	12
		Licanray, Biblioteca Municipal	28-09-2020	5
			28-09-2020	4
		Supermercado Big (Licanray), Camino a Coñaripe S/N	02-10-2020	3
		Supermercado Nur (Licanray), General Urrutia N°845	02-10-2020	3
Los Ríos	Corral	Reunión Virtual o Telefónica	17-08-2020	3
		Oficina Provincial Valdivia, Los Castaños N°100	24-08-2020	3
		Reunión Virtual o Telefónica	09-09-2020	8
		Oficina Provincial Valdivia, Los Castaños N°100	06-10-2020	6
			13-10-2020	6
		Reunión Virtual o Telefónica	23-10-2020	9
	26-10-2020		5	
	Futrono	Reunión Virtual o Telefónica	19-08-2020	4
		Oficina Provincial Valdivia, Los Castaños N°100	26-08-2020	4
		Reunión Virtual o Telefónica	09-09-2020	8
		Oficina Provincial Valdivia, Los Castaños N°100	06-10-2020	6
			13-10-2020	6
		Reunión Virtual o Telefónica	23-10-2020	9
	28-10-2020		6	
	La Unión	Reunión Virtual o Telefónica	17-08-2020	3
		Oficina Provincial Valdivia, Los Castaños N°100	31-08-2020	3
		Reunión Virtual o Telefónica	09-09-2020	8
		Oficina Provincial Valdivia, Los Castaños N°100	06-10-2020	6
			13-10-2020	6
	Reunión Virtual o Telefónica	23-10-2020	9	
	Lago Ranco	Reunión Virtual o Telefónica	17-08-2020	3
		Oficina Provincial Valdivia, Los Castaños N°100	31-08-2020	3
		Reunión Virtual o Telefónica	09-09-2020	8
Lanco	Reunión Virtual o Telefónica	20-08-2020	4	
	Oficina Provincial Valdivia, Los Castaños N°100	27-08-2020	5	
	Reunión Virtual o Telefónica	09-09-2020	8	

Continúa en la próxima página

Continuación del cuadro

Región	Comuna	Lugar de reunión o Modalidad	Fecha de la reunión	Número de participantes
Los Ríos	Lanco	Oficina Provincial Valdivia, Los Castaños N°100	06-10-2020	6
			13-10-2020	6
		Reunión Virtual o Telefónica	23-10-2020	9
			30-10-2020	8
	Los Lagos	Reunión Virtual o Telefónica	24-08-2020	3
		Oficina Provincial Valdivia, Los Castaños N°100	31-08-2020	5
		Reunión Virtual o Telefónica	09-09-2020	8
		Oficina Provincial Valdivia, Los Castaños N°100	06-10-2020	6
			13-10-2020	6
		Reunión Virtual o Telefónica	23-10-2020	9
	27-10-2020		7	
	Máfil	Reunión Virtual o Telefónica	21-08-2020	3
		Oficina Provincial Valdivia, Los Castaños N°100	28-08-2020	4
		Reunión Virtual o Telefónica	09-09-2020	8
		Oficina Provincial Valdivia, Los Castaños N°100	06-10-2020	6
			13-10-2020	6
		Reunión Virtual o Telefónica	23-10-2020	9
	29-10-2020		4	
	Mariquina	Reunión Virtual o Telefónica	31-08-2020	4
		Oficina Provincial Valdivia, Los Castaños N°100	02-09-2020	3
		Reunión Virtual o Telefónica	09-09-2020	8
		Oficina Provincial Valdivia, Los Castaños N°100	06-10-2020	6
			13-10-2020	6
		Reunión Virtual o Telefónica	23-10-2020	9
	Paillaco	Reunión Virtual o Telefónica	31-08-2020	4
			09-09-2020	8
		Oficina Provincial Valdivia, Los Castaños N°100	10-09-2020	2
			06-10-2020	6
			13-10-2020	6
		Reunión Virtual o Telefónica	21-10-2020	4
	23-10-2020		9	
	Panguipulli	Reunión Virtual o Telefónica	25-08-2020	3
Oficina Provincial Valdivia, Los Castaños N 100		03-09-2020	3	
Reunión Virtual o Telefónica		09-09-2020	8	
Oficina Provincial Valdivia, Los Castaños N°100		06-10-2020	6	
		13-10-2020	6	
Reunión Virtual o Telefónica		23-10-2020	9	
	26-10-2020	8		
Río Bueno	Reunión Virtual o Telefónica	17-08-2020	3	
	Oficina Provincial Valdivia, Los Castaños N°100	31-08-2020	3	

Continúa en la próxima página

Continuación del cuadro

Región	Comuna	Lugar de reunión o Modalidad	Fecha de la reunión	Número de participantes
Los Ríos	Río Bueno	Reunión Virtual o Telefónica	09-09-2020	8
		Oficina Provincial Valdivia, Los Castaños N°100	06-10-2020	6
			13-10-2020	6
		Reunión Virtual o Telefónica	23-10-2020	9
	Valdivia	Reunión Virtual o Telefónica	01-09-2020	3
			09-09-2020	8
		Oficina Provincial Valdivia, Los Castaños N°100	10-09-2020	2
Los Lagos	Ancud	Oficina Provincial Conaf Castro, Gamboa N°424	27-08-2020	5
			31-08-2020	3
			04-09-2020	9
			21-09-2020	2
			01-10-2020	2
			07-10-2020	2
			13-10-2020	6
			19-10-2020	6
			21-10-2020	2
			23-10-2020	2
			26-10-2020	2
			27-10-2020	4
			28-10-2020	3
			Castro	Oficina Provincial Conaf Castro, Gamboa N°424
	27-08-2020	5		
	27-08-2020	3		
	01-09-2020	3		
	02-09-2020	3		
	07-09-2020	2		
	22-09-2020	2		
	23-09-2020	27		
	23-09-2020	3		
	24-09-2020	3		
	29-09-2020	9		
	05-10-2020	2		
	05-10-2020	2		
	07-10-2020	2		
	13-10-2020	2		
	14-10-2020	2		
	15-10-2020	7		
	20-10-2020	2		
	21-10-2020	2		
23-10-2020	2			
27-10-2020	6			
28-10-2020	9			
30-10-2020	2			

Continúa en la próxima página

Continuación del cuadro

Región	Comuna	Lugar de reunión o Modalidad	Fecha de la reunión	Número de participantes
Los Lagos	Chonchi	Oficina Provincial Conaf Castro, Gamboa N°424	27-08-2020	5
			07-09-2020	2
			22-09-2020	2
			30-09-2020	6
			05-10-2020	2
			09-10-2020	2
			16-10-2020	6
			21-10-2020	2
			23-10-2020	2
			30-10-2020	2
	Curaco De Vélez	Oficina Provincial Conaf Castro, Gamboa N°424	27-08-2020	5
	Dalcahue	Oficina Provincial Conaf Castro, Gamboa N°424	27-08-2020	5
			07-09-2020	2
			21-09-2020	3
			30-09-2020	7
			02-10-2020	2
			08-10-2020	2
			15-10-2020	6
			22-10-2020	2
			28-10-2020	6
	30-10-2020	2		
	Puqueldón	Oficina Provincial Conaf Castro, Gamboa N°424	27-08-2020	5
	Queilén	Oficina Provincial Conaf Castro, Gamboa N°424	27-08-2020	5
	Quellón	Oficina Provincial Conaf Castro, Gamboa N°424	27-08-2020	5
	Quemchi	Oficina Provincial Conaf Castro, Gamboa N°424	27-08-2020	5
	Quinchao	Oficina Provincial Conaf Castro, Gamboa N°424	27-08-2020	5
			14-09-2020	3
			25-09-2020	6
			02-10-2020	2
			08-10-2020	2
16-10-2020			6	
20-10-2020			6	
27-10-2020			2	
29-10-2020			4	
29-10-2020			3	
30-10-2020	2			

Dichas reuniones (presenciales y en línea) finalizaban con la confección de las fichas individuales de los/as interesados/as en participar en el programa, a modo de recabar información para la preselección y facilitar el proceso de contratación de quienes fueron finalmente seleccionados/as.

No obstante lo anterior, también fueron usados otros medios para realizar la difusión del programa, los que se detallan en el cuadro N°5 y, se enumeran someramente a continuación:

- Afiches en lugares de alto tránsito de personas, tales como: oficinas municipales; consultorios; juntas de vecinos; clubes deportivos, negocios, etc.
- Contacto mediante correo electrónico.
- Informe anual Programa.

Adicionalmente en el Anexo N°1 se presenta un registro fotográfico de la difusión realizada.

Cuadro N°5: Modalidad de difusión realizada

Región	Comuna	Fecha de la reunión	Modalidad de difusión (a través de)							
			Jefe/a U.I.F.	Apoyo Familiar	Jefe Técnico de Grupo	Correo electrónico	Teléfono	WhatsApp	Vídeo llamada	OMIL
Coquimbo	Coquimbo	17-08-2020								
		27-08-2020								
		10-09-2020								
		24-09-2020								
		27-10-2020								
	Illapel	12-08-2020								
		07-09-2020								
		28-09-2020								
	La Serena	29-10-2020								
		18-08-2020								
		11-09-2020								
		17-09-2020								
	Ovalle	26-10-2020								
		19-08-2020								
		26-08-2020								
		15-09-2020								
		29-09-2020								
	Salamanca	28-10-2020								
		13-08-2020								
		08-09-2020								
23-09-2020										
		30-10-2020								

Continúa en la próxima página

Continuación del cuadro

Región	Comuna	Fecha de la reunión	Modalidad de difusión (a través de)							
			Jefe/a U.I.F.	Apoyo Familiar	Jefe Técnico de Grupo	Correo electrónico	Teléfono	WhatsApp	Vídeo llamada	OMIL
Valparaíso	Algarrobo	02-09-2020								
		11-09-2020								
		17-09-2020								
		22-09-2020								
		30-09-2020								
		05-10-2020								
		15-10-2020								
		26-10-2020								
		27-10-2020								
		30-10-2020								
	La Calera	08-09-2020								
		10-09-2020								
		30-09-2020								
		22-10-2020								
		27-10-2020								
	Cartagena	28-08-2020								
		02-09-2020								
		08-09-2020								
		09-09-2020								
		17-09-2020								
		22-09-2020								
		24-09-2020								
		07-10-2020								
		13-10-2020								
		15-10-2020								
		26-10-2020								
		27-10-2020								
		29-10-2020								
	El Quisco	08-10-2020								
		09-10-2020								
10-10-2020										
14-10-2020										
15-10-2020										

Continúa en la próxima página

Continuación del cuadro

Región	Comuna	Fecha de la reunión	Modalidad de difusión							
			Jefe/a U.I.F.	Apoyo Familiar	Jefe Técnico de Grupo	Correo electrónico	Teléfono	WhatsApp	Video llamada	OMIL
Valparaíso	El Quisco	22-10-2020								
		24-10-2020								
		27-10-2020								
		29-10-2020								
	El Tabo	02-09-2020								
		04-09-2020								
		17-09-2020								
		24-09-2020								
		25-09-2020								
		06-10-2020								
		15-10-2020								
		27-10-2020								
		30-10-2020								
		Llay Llay	09-09-2020							
	21-10-2020									
	29-10-2020									
	Quillota	10-09-2020								
		07-10-2020								
		19-10-2020								
		29-10-2020								
		15-09-2020								
		01-10-2020								
		30-10-2020								
	San Antonio	26-08-2020								
		02-09-2020								
		04-09-2020								
		09-09-2020								
		14-09-2020								
		22-09-2020								
		24-09-2020								
		06-10-2020								
		07-10-2020								
		14-10-2020								
15-10-2020										
19-10-2020										
22-10-2020										

Continúa en la próxima página

Continuación del cuadro

Región	Comuna	Fecha de la reunión	Modalidad de difusión							
			Jefe/a U.I.F.	Apoyo Familiar	Jefe Técnico de Grupo	Correo electrónico	Teléfono	WhatsApp	Video llamada	OMIL
Valparaíso	San Antonio	23-10-2020								
		30-10-2020								
	Valparaíso	16-09-2020								
		13-10-2020								
		14-10-2020								
		19-10-2020								
		21-10-2020								
		28-10-2020								
		30-10-2020								
	Villa Alemana	23-09-2020								
		01-10-2020								
		15-10-2020								
		30-10-2020								
	Viña Del Mar	01-09-2020								
		25-09-2020								
		05-10-2020								
		21-10-2020								
		23-10-2020								
		28-10-2020								
	Lib. Gral. Bernardo O'Higgins	Chimbarongo	02-09-2020							
15-09-2020										
23-09-2020										
16-10-2020										
26-10-2020										
Machalí		15-09-2020								
		23-09-2020								
		09-10-2020								
Malloa		15-09-2020								
		23-09-2020								
		07-10-2020								
		15-10-2020								
		19-10-2020								
			29-10-2020							

Continúa en la próxima página

Continuación del cuadro

Región	Comuna	Fecha de la reunión	Modalidad de difusión							
			Jefe/a U.I.F.	Apoyo Familiar	Jefe Técnico de Grupo	Correo electrónico	Teléfono	WhatsApp	Video llamada	OMIL
Lib. Gral. Bernardo O'Higgins	Pichilemu	31-08-2020								
		01-09-2020								
		14-10-2020								
		27-10-2020								
		29-10-2020								
	Rancagua	19-08-2020								
		31-08-2020								
		01-09-2020								
		09-09-2020								
		16-09-2020								
		24-09-2020								
		28-09-2020								
		13-10-2020								
		15-10-2020								
		20-10-2020								
		21-10-2020								
		22-10-2020								
		23-10-2020								
	30-10-2020									
	Requínoa	03-09-2020								
		15-09-2020								
		08-10-2020								
		20-10-2020								
San Fernando	03-09-2020									
	19-10-2020									
	28-10-2020									
	30-10-2020									
Maule	Cauquenes	11-08-2020								
		17-08-2020								
		28-08-2020								
		04-09-2020								
		14-09-2020								
		28-09-2020								
		30-09-2020								
		01-10-2020								
		02-10-2020								
15-10-2020										

Continúa en la próxima página

Continuación del cuadro

Región	Comuna	Fecha de la reunión	Modalidad de difusión							
			Jefe/a U.I.F.	Apoyo Familiar	Jefe Técnico de Grupo	Correo electrónico	Teléfono	WhatsApp	Video llamada	OMIL
Maule	Cauquenes	16-10-2020								
		19-10-2020								
		22-10-2020								
		30-10-2020								
	Chanco	13-08-2020								
		19-08-2020								
		25-08-2020								
		02-09-2020								
		15-09-2020								
		25-09-2020								
		05-10-2020								
		07-10-2020								
		21-10-2020								
		26-10-2020								
		28-10-2020								
		30-10-2020								
	Constitución	31-08-2020								
		11-09-2020								
		23-09-2020								
		28-09-2020								
		15-10-2020								
		22-10-2020								
	Linares	26-08-2020								
		28-08-2020								
		08-09-2020								
		16-10-2020								
		26-10-2020								
	Maule	17-08-2020								
		15-09-2020								
		30-09-2020								
		14-10-2020								
	Parral	23-10-2020								
10-08-2020										
21-08-2020										
28-08-2020										
01-09-2020										
14-09-2020										
29-09-2020										

Continúa en la próxima página

Continuación del cuadro

Región	Comuna	Fecha de la reunión	Modalidad de difusión							
			Jefe/a U.I.F.	Apoyo Familiar	Jefe Técnico de Grupo	Correo electrónico	Teléfono	WhatsApp	Video llamada	OMIL
Maule	Parral	06-10-2020								
		08-10-2020								
		14-10-2020								
		16-10-2020								
		22-10-2020								
		29-10-2020								
	Pelluhue	10-08-2020								
		13-08-2020								
		27-08-2020								
		04-09-2020								
		09-09-2020								
		16-09-2020								
		30-09-2020								
		06-10-2020								
		08-10-2020								
		13-10-2020								
		19-10-2020								
		20-10-2020								
	San Clemente	17-08-2020								
		27-08-2020								
		24-09-2020								
		29-09-2020								
		12-10-2020								
		21-10-2020								
San Javier	28-08-2020									
	10-09-2020									
	15-09-2020									
	23-10-2020									
	28-10-2020									
Ñuble	Bulnes	01-09-2020								
		07-10-2020								
		14-10-2020								
		22-10-2020								
		28-10-2020								
	Chillán	08-09-2020								
15-10-2020										

Continúa en la próxima página

Continuación del cuadro

Región	Comuna	Fecha de la reunión	Modalidad de difusión							
			Jefe/a U.I.F.	Apoyo Familiar	Jefe Técnico de Grupo	Correo electrónico	Teléfono	WhatsApp	Video llamada	OMIL
Ñuble	Chillán	16-10-2020								
		19-10-2020								
		26-10-2020								
		30-10-2020								
	Chillán Viejo	05-09-2020								
		08-10-2020								
		15-10-2020								
		20-10-2020								
	Coihueco	30-10-2020								
		12-09-2020								
		23-10-2020								
	San Carlos	30-10-2020								
		13-09-2020								
		16-10-2020								
	San Fabián	20-10-2020								
		29-10-2020								
		15-09-2020								
		08-10-2020								
		16-10-2020								
	San Ignacio	21-10-2020								
		29-10-2020								
		09-09-2020								
		19-10-2020								
	San Nicolás	22-10-2020								
		28-10-2020								
		16-09-2020								
		16-10-2020								
	Biobío	Alto Biobío	21-10-2020							
29-10-2020										
25-08-2020										
27-08-2020										
01-09-2020										
09-09-2020										
15-09-2020										
24-09-2020										
28-09-2020										
29-09-2020										

Continúa en la próxima página

Continuación del cuadro

Región	Comuna	Fecha de la reunión	Modalidad de difusión							
			Jefe/a U.I.F.	Apoyo Familiar	Jefe Técnico de Grupo	Correo electrónico	Teléfono	WhatsApp	Video llamada	OMIL
Biobío	Alto Biobío	29-09-2020								
		23-10-2020								
	Antuco	31-08-2020								
		01-09-2020								
		03-09-2020								
		10-09-2020								
		15-09-2020								
		16-09-2020								
		24-09-2020								
		28-09-2020								
		05-10-2020								
		15-10-2020								
		22-10-2020								
	Arauco	05-09-2020								
		21-09-2020								
		05-10-2020								
		21-10-2020								
	Cañete	26-08-2020								
		14-09-2020								
		15-10-2020								
		29-10-2020								
	Concepción	17-10-2020								
		29-10-2020								
		30-10-2020								
	Contulmo	15-09-2020								
		27-10-2020								
	Curanilahue	14-10-2020								
	Laja	27-08-2020								
		01-09-2020								
		15-09-2020								
		24-09-2020								
		28-09-2020								
		28-09-2020								
		02-10-2020								
		29-10-2020								
	Lebu	25-08-2020								
		21-09-2020								
		19-10-2020								

Continúa en la próxima página

Continuación del cuadro

Región	Comuna	Fecha de la reunión	Modalidad de difusión								
			Jefe/a U.I.F.	Apoyo Familiar	Jefe Técnico de Grupo	Correo electrónico	Teléfono	WhatsApp	Video llamada	OMIL	
Biobío	Los Álamos	25-08-2020									
		05-09-2020									
		26-10-2020									
	Mulchén	28-08-2020									
		01-09-2020									
		14-09-2020									
		15-09-2020									
		21-09-2020									
		24-09-2020									
		28-09-2020									
		07-10-2020									
		21-10-2020									
		28-10-2020									
		Negrete	27-08-2020								
			01-09-2020								
	02-09-2020										
	10-09-2020										
	15-09-2020										
	15-09-2020										
	24-09-2020										
	28-09-2020										
	30-09-2020										
	20-10-2020										
	26-10-2020										
	30-10-2020										
	02-11-2020										
	Quilleco	31-08-2020									
		01-09-2020									
		15-09-2020									
		24-09-2020									
		28-09-2020									
		05-10-2020									
		15-10-2020									
		16-10-2020									
		19-10-2020									
	22-10-2020										
	Talcahuano	02-09-2020									
	Tirúa	24-09-2020									

Continúa en la próxima página

Continuación del cuadro

Región	Comuna	Fecha de la reunión	Modalidad de difusión								
			Jefe/a U.I.F.	Apoyo Familiar	Jefe Técnico de Grupo	Correo electrónico	Teléfono	WhatsApp	Video llamada	OMIL	
Biobío	Tirúa	06-10-2020									
		09-10-2020									
		23-10-2020									
La Araucanía	Angol	06-08-2020									
		08-09-2020									
	Carahue	09-09-2020									
	Cunco	15-09-2020									
	Freire	08-09-2020									
	Galvarino	08-09-2020									
		16-09-2020									
	Gorbea	24-07-2020									
		26-08-2020									
		07-09-2020									
	Lautaro	25-08-2020									
		11-09-2020									
		12-09-2020									
	Loncoche	24-07-2020									
		11-09-2020									
		25-09-2020									
	Lumaco	16-09-2020									
		29-09-2020									
	Melipeuco	01-09-2020									
		14-09-2020									
	Nueva Imperial	27-08-2020									
		09-09-2020									
	Pitrufquén	15-09-2020									
	Traiguén	27-08-2020									
		04-09-2020									
		14-09-2020									
	Villarrica	04-08-2020									
		10-09-2020									

Continúa en la próxima página

Continuación del cuadro

Región	Comuna	Fecha de la reunión	Modalidad de difusión							
			Jefe/a U.I.F.	Apoyo Familiar	Jefe Técnico de Grupo	Correo electrónico	Teléfono	WhatsApp	Video llamada	OMIL
La Araucanía	Villarrica	10-09-2020								
		28-09-2020								
		02-10-2020								
Los Ríos	Corral	17-08-2020								
		24-08-2020								
		09-09-2020								
		06-10-2020								
		13-10-2020								
		23-10-2020								
		26-10-2020								
	Futrono	19-08-2020								
		26-08-2020								
		09-09-2020								
		06-10-2020								
		13-10-2020								
		23-10-2020								
	La Unión	17-08-2020								
		31-08-2020								
		09-09-2020								
		06-10-2020								
		13-10-2020								
		23-10-2020								
	Lago Ranco	17-08-2020								
		31-08-2020								
		09-09-2020								
	Lanco	20-08-2020								
		27-08-2020								
		09-09-2020								
		06-10-2020								
		13-10-2020								
23-10-2020										
Los Lagos	24-08-2020									
	31-08-2020									
	09-09-2020									

Continúa en la próxima página

Continuación del cuadro

Región	Comuna	Fecha de la reunión	Modalidad de difusión							
			Jefe/a U.I.F.	Apoyo Familiar	Jefe Técnico de Grupo	Correo electrónico	Teléfono	WhatsApp	Video llamada	OMIL
Los Ríos	Los Lagos	06-10-2020								
		13-10-2020								
		23-10-2020								
		27-10-2020								
	Máfil	21-08-2020								
		28-08-2020								
		09-09-2020								
		06-10-2020								
		13-10-2020								
		23-10-2020								
	Mariquina	29-10-2020								
		31-08-2020								
		02-09-2020								
		09-09-2020								
		06-10-2020								
		13-10-2020								
	Paillaco	23-10-2020								
		31-08-2020								
		09-09-2020								
		10-09-2020								
		06-10-2020								
		13-10-2020								
	Panguipulli	21-10-2020								
		23-10-2020								
		25-08-2020								
		03-09-2020								
		09-09-2020								
		06-10-2020								
	Río Bueno	13-10-2020								
		23-10-2020								
		17-08-2020								
		31-08-2020								
09-09-2020										
06-10-2020										
Valdivia	01-09-2020									

Continúa en la próxima página

Continuación del cuadro

Región	Comuna	Fecha de la reunión	Modalidad de difusión							
			Jefe/a U.I.F.	Apoyo Familiar	Jefe Técnico de Grupo	Correo electrónico	Teléfono	WhatsApp	Video llamada	OMIL
Los Ríos	Valdivia	09-09-2020								
		10-09-2020								
Los Lagos	Ancud	27-08-2020								
		31-08-2020								
		04-09-2020								
		21-09-2020								
		01-10-2020								
		07-10-2020								
		13-10-2020								
		19-10-2020								
		21-10-2020								
		23-10-2020								
		26-10-2020								
		27-10-2020								
		28-10-2020								
		Castro	26-08-2020							
	27-08-2020									
	01-09-2020									
	02-09-2020									
	07-09-2020									
	22-09-2020									
	23-09-2020									
	24-09-2020									
	29-09-2020									
	05-10-2020									
	07-10-2020									
	13-10-2020									
	14-10-2020									
	15-10-2020									
	20-10-2020									
	21-10-2020									
	23-10-2020									
27-10-2020										
28-10-2020										
30-10-2020										

Continúa en la próxima página

Continuación del cuadro

Región	Comuna	Fecha de la reunión	Modalidad de difusión							
			Jefe/a U.I.F.	Apoyo Familiar	Jefe Técnico de Grupo	Correo electrónico	Teléfono	WhatsApp	Video llamada	OMIL
Los Lagos	Chonchi	27-08-2020								
		07-09-2020								
		22-09-2020								
		30-09-2020								
		05-10-2020								
		09-10-2020								
		16-10-2020								
		21-10-2020								
		23-10-2020								
	30-10-2020									
	Curaco De Vélez	27-08-2020								
	Dalcahue	27-08-2020								
		07-09-2020								
		21-09-2020								
		30-09-2020								
		02-10-2020								
		08-10-2020								
		15-10-2020								
		22-10-2020								
		28-10-2020								
	30-10-2020									
	Puqueldón	27-08-2020								
	Queilén	27-08-2020								
	Quellón	27-08-2020								
	Quemchi	27-08-2020								
	Quinchao	27-08-2020								
		14-09-2020								
		25-09-2020								
		02-10-2020								
		08-10-2020								
		16-10-2020								
		20-10-2020								
		27-10-2020								
29-10-2020										
30-10-2020										

5.1.2 SELECCIÓN DE PARTICIPANTES

El proceso de selección de las personas que participarán del programa, procura asegurar por un lado la transparencia del proceso, el cumplimiento de los requisitos y contar con usuarios/as con anhelos de mejorar sus condiciones socioeconómicas.

En este marco, los requisitos mínimos exigidos para acceder al programa y ser contratado/a como trabajador/a, son los que el convenio indica y, que a continuación se señalan:

- Ser integrante de familia participante del Subsistema Seguridades y Oportunidades o Chile Solidario.
- Estar inscrito/a en la Bolsa Nacional de Empleo, www.bne.cl (durante el periodo de participación en el programa).
- Estar desempleado/a.
- Ser mayor de 18 años.

Adicionalmente debe cumplir o siguiente:

- No participar en el mismo horario y periodo, en que se encuentren contratados/as en el Programa, en otros programas de empleo.
- No haber participado del Programa en años anteriores.

En relación al requisito que se refiere a que el/la usuario/a debe estar inscrito/a en la Bolsa Nacional de Empleo, cabe señalar que dicha inscripción fue realizada principalmente por el/la mismo/a usuario/a, siendo apoyados/as, en algunas comunas, por la OMIL y, en otros casos, por el equipo programa, para así dar total cumplimiento al requisito.

Finalmente, cabe hacer mención que las fluctuaciones de la condición sanitaria de las distintas comunas, además del natural temor de participar en convocatorias a reuniones masivas, por parte de los/as potenciales destinatarios/as, así como también el de participar en una capacitación en sala, dificultó de sobremanera la captación de trabajadores/as.

En función de lo anterior, que implicó multiplicar esfuerzos para realizar muchas más convocatorias debido al bajo número de participantes de las mismas, la entrada de nuevos/as usuarios/as se extendió hasta el día 11 de diciembre, en pos de completar los cupos programados a nivel nacional.

5.2 ETAPA DE PERMANENCIA

En esta etapa se realiza la totalidad de la capacitación y la pasantía laboral, con una duración de 4 meses aproximadamente. Sin embargo, a la fecha de realización del presente informe, el avance de la mencionada etapa es de un mes, que corresponde al de noviembre.

Así, los/as usuarios/as que, una vez firmado el contrato laboral accedieron a la formación en sala, llegó a las 1.704 personas (durante el mes de noviembre), logrando una ejecución, a nivel nacional, de un 94,7% en relación a los cupos programados.

Lo anterior, se entrega en detalle en el cuadro N°6, en el que se muestra a nivel comunal la ejecución de cupos durante el mes de noviembre, como así también el porcentaje de cumplimiento.

Cuadro N°6: Ejecución y porcentaje de cumplimiento de cupos a nivel comunal.

Región	Provincia	Comuna	Programación	Ejecución mes de noviembre	% de cumplimiento
Coquimbo	Choapa	Illapel	18	17	94,4%
		Salamanca	17	17	100%
	Elqui	Coquimbo	34	36	105,9%
		La Serena	17	17	100%
	Limarí	Ovalle	34	35	102,9%
Total Regional			120	122	101,7%
Valparaíso	Marga Marga	Quilpué	18	16	88,9%
		Villa Alemana	18	16	88,9%
	Quillota	La Calera	18	17	94,4%
		Quillota	18	18	100%
	San Antonio	Algarrobo	18	8	44,4%
		Cartagena	18	12	66,7%
		El Quisco	17	16	94,1%
		El Tabo	17	10	58,8%
		San Antonio	28	34	121,4%
	San Felipe	Llay Llay	18	18	100%
	Valparaíso	Valparaíso	18	17	94,4%
		Viña del Mar	34	37	108,8%
Total Regional			240	219	91,3%
Lib. Gral. Bernardo O'Higgins	Cachapoal	Machalí	17	14	82,4%
		Malloa	17	10	58,8%
		Rancagua	17	15	88,2%
		Requinoa	17	11	64,7%
	Cardenal Caro	Pichilemu	17	6	35,3%
	Colchagua	Chimbarongo	17	10	58,8%
		San Fernando	18	15	83,3%
Total Regional			120	81	67,5%
Maule	Cauquenes	Cauquenes	51	54	105,9%
		Chanco	18	17	94,4%
		Pelluhue	31	32	103,2%
	Linares	Linares	18	18	100%
		Parral	18	18	100%
		San Javier	18	18	100%

Continúa en la próxima página

Continuación del cuadro

Región	Provincia	Comuna	Programación	Ejecución mes de noviembre	% de cumplimiento
Maule	Talca	Constitución	34	34	100%
		Maule	18	18	100%
		San Clemente	34	32	94,1%
	Total Regional			240	241
Ñuble	Diguillín	Bulnes	18	16	88,9%
		Pinto	17	9	52,9%
		San Ignacio	17	8	47,1%
	Punilla	Coihueco	17	10	58,8%
		San Carlos	17	17	100%
		San Fabián	17	17	100%
		San Nicolás	17	14	82,4%
Total Regional			120	91	75,8%
Biobío	Arauco	Arauco	16	16	100%
		Cañete	30	31	103,3%
		Contulmo	14	14	100%
		Curanilahue	15	15	100%
		Lebu	15	15	100%
		Los Álamos	30	30	100%
		Tirúa	15	15	100%
	Biobío	Alto Biobío	15	16	106,7%
		Antuco	15	14	93,3%
		Laja	16	16	100%
		Mulchén	15	15	100%
		Negrete	15	15	100%
	Concepción	Quilleco	15	15	100%
		Talcahuano	32	32	100%
Total Regional			258	259	100,4%
La Araucanía	Cautín	Carahue	18	18	100%
		Cunco	18	16	88,9%
		Freire	18	16	88,9%
		Galvarino	18	18	100%
		Gorbea	18	20	111,1%
		Lautaro	36	35	97,2%
		Loncoche	18	20	111,1%
		Melipeuco	18	19	105,6%
		Nueva Imperial	18	19	105,6%
		Pitrufquén	18	19	105,6%
		Villarrica	54	56	103,7%
	Malleco	Angol	54	57	105,6%
		Lumaco	18	18	100%
		Traiguén	18	20	111,1%
	Total Regional			342	351

Continúa en la próxima página

Continuación del cuadro

Región	Provincia	Comuna	Programación	Ejecución mes de noviembre	% de cumplimiento
Los Ríos	Ranco	Futrono	18	18	100%
		La Unión	18	18	100%
		Río Bueno	34	35	102,9%
	Valdivia	Corral	15	14	93,3%
		Lanco	36	36	100%
		Los Lagos	17	17	100%
		Máfil	17	15	88,2%
		Mariquina	17	15	88,2%
		Paillaco	34	25	73,5%
		Panguipulli	34	27	79,4%
Total Regional			240	220	91,7%
Los Lagos	Chiloé	Ancud	34	38	111,8%
		Castro	35	38	108,6%
		Chonchi	18	15	83,3%
		Dalcahue	18	18	100%
		Quinchao	15	11	73,3%
	Total Regional			120	120
Total Nacional			1.800	1.704	94,7%

Así, a nivel regional, tal como se puede observar en el gráfico N°2, 5 de las 9 regiones, presentaron una ejecución superior al 100% programado, durante el mes de noviembre, quedando las regiones de Valparaíso, del Libertador General Bernardo O'Higgins, de Ñuble y de Los Ríos con un cumplimiento menor.

Tal como ya se señaló, para alcanzar los cupos programados, se extendió el período de contratación, situación por la que esos niveles de cumplimiento debiesen variar al mes de diciembre.

Gráfico N°2: Nivel de ejecución regional, en porcentaje

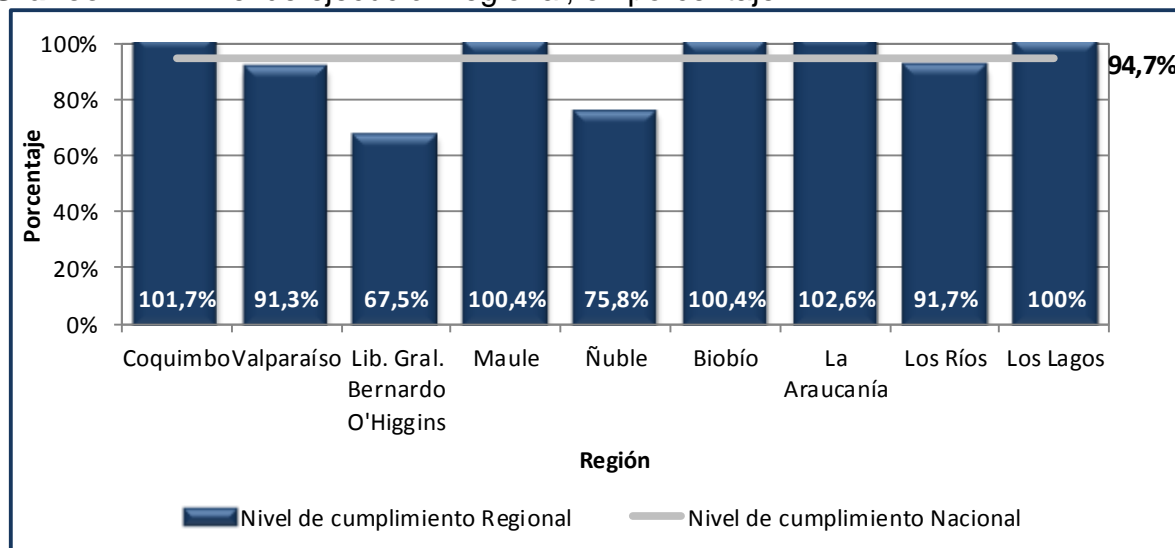

Luego, al desagregar a nivel comunal el grado de contratación alcanzado, se puede señalar que, de 83 comunas: en 49 de ellas la contratación igualó o superó el 100% de los cupos programados (que equivalen al 59% de las 83 comunas donde se ejecuta el programa); en 9 comunas la contratación osciló entre el 90 y el 99% de los cupos y, en 25 comunas la contratación fue menor al 89% de los cupos programados. Situación que se ilustra, en el gráfico N°3.

Gráfico N°3: Desagregación de comunas según nivel de contratación

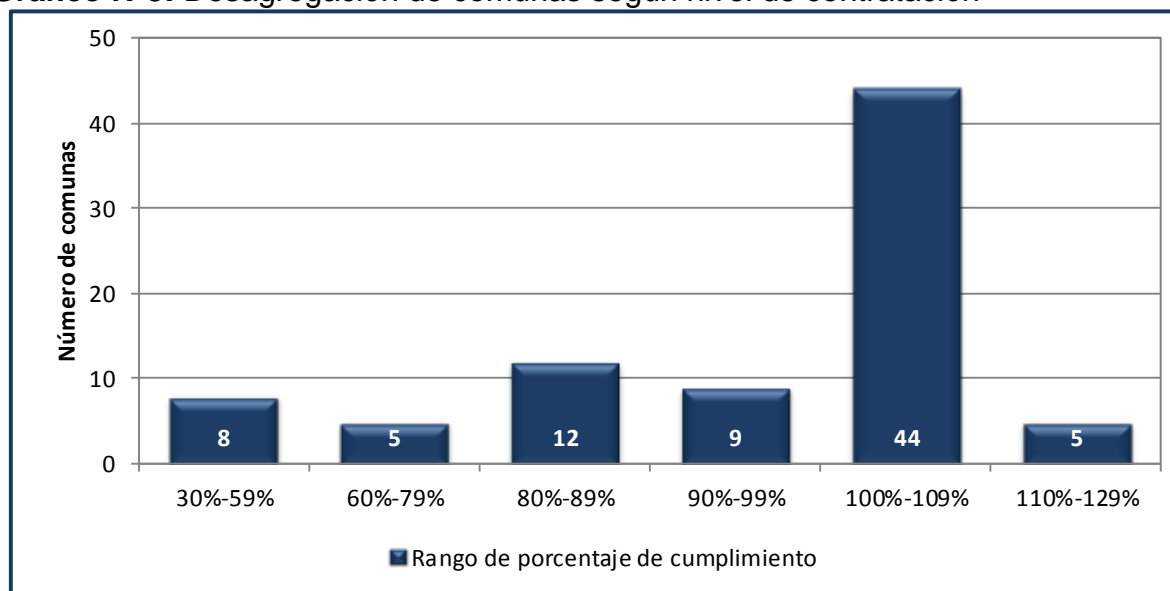

En este marco, la comuna de San Antonio (Provincia de San Antonio, Región de Valparaíso) fue la que alcanzó el mayor nivel de contratación, durante el primer mes, con un 121,4% respecto de lo programado, seguida por la comuna de Ancud (Región de Los Lagos), con un 111,8%. A continuación, con un 111,1% de ejecución cada una, las comunas de Gorbea, Loncoche y Traiguén, todas de la Región de La Araucanía.

Mientras que las comunas con más bajo nivel de contratación corresponden a Pichilemu, en la Región del Libertador General Bernardo O'Higgins y, a la comuna de Algarrobo, en la Región de Valparaíso, con un 35,3 y un 44,4% de ejecución, respectivamente.

5.2.1 PROCEDIMIENTOS Y RESULTADOS DE LA CAPACITACIÓN

La capacitación asociada al Taller de Competencias Laborales es impartida por capacitadores/as especialmente contratados/as, los/as que además se encuentran a cargo del grupo en forma permanente.

Así, una vez en las distintas sedes, los/as usuarios/as acceden a la transferencia de los contenidos y conocimientos que contempla la capacitación, para ello, el/la capacitador/a se basa en el Manual de Competencias Laborales, en el que se define, por día, los contenidos a tratar. Dicho manual está estructurado en base a distintas áreas consideradas como relevantes para facilitar el ingreso al mundo del trabajo y su

posterior permanencia en el mismo. La entrega de contenidos se realizó de manera expositiva y participativa, los que adicionalmente son reforzados con actividades didácticas y prácticas para una mejor comprensión y su posterior aplicación. Por tal motivo, al final de cada sesión, los/as usuarios/as son capaces de integrar los conocimientos y habilidades adquiridas.

Durante el mes de noviembre, en promedio se realizaron 79,6 horas de capacitación en cada comuna.

De acuerdo a lo anterior, a la fecha los/as usuarios/as han recibido conocimientos relacionados con las Áreas de: Inducción de Prevención (4,4 horas); (Conocimiento Individual y Grupal (23,5 horas); Comunicación (47 horas) y Trabajo en equipo (4,7 horas).

El detalle por comuna de las horas de capacitación recibida por los/as usuarios/as se muestra en el cuadro N°7.

Cuadro N°7: Horas de capacitación realizadas durante el mes de noviembre, a nivel comunal.

Región	Provincia	Comuna	Nombre del grupo de trabajo	Total de usuarios/as capacitados/as	Horas de capacitación	
Coquimbo	Choapa	Illapel	Illapel	17	79,9	
		Salamanca	Salamanca	17	79,9	
	Elqui	Coquimbo	Coquimbo 1	18	79,9	
			Coquimbo 2	18	79,9	
		La Serena	La Serena	17	79,9	
	Limarí	Ovalle	Ovalle 1	18	79,9	
			Ovalle 2	17	79,9	
Valparaíso	Marga Marga	Quilpué	Quilpué	16	84,6	
		Villa Alemana	Villa Alemana	16	84,6	
	Quillota	Calera	Calera	17	84,6	
		Quillota	Quillota	18	84,6	
	San Antonio	Algarrobo	Algarrobo	8	84,6	
			Cartagena	Cartagena	12	84,6
			El Quisco	El Quisco	16	84,6
		El Tabo	El Tabo	10	84,6	
			San Antonio	San Antonio 1	17	84,6
			San Antonio 2	17	84,6	
	San Felipe	Llay Llay	Llay Llay	18	84,6	
	Valparaíso	Valparaíso	Valparaíso	17	84,6	
			Viña del Mar	Viña Del Mar 1	19	84,6
				Viña Del Mar 2	18	84,6

Continúa en la próxima página

Continuación del cuadro

Región	Provincia	Comuna	Nombre del grupo de trabajo	Total de usuarios/as capacitados/as	Horas de capacitación
Lib. Gral. Bernardo O'Higgins	Cachapoal	Machalí	Machalí	14	84,6
		Malloa	Malloa	10	84,6
		Rancagua	Rancagua	15	84,6
		Requínoa	Requínoa	11	84,6
	Cardenal Caro	Pichilemu	Pichilemu	6	84,6
	Colchagua	Chimbarongo	Chimbarongo	10	84,6
		San Fernando	San Fernando	15	84,6
Maule	Cauquenes	Cauquenes	Cauquenes 1	18	81,6
			Cauquenes 2	18	81,6
			Cauquenes 3	18	81,6
		Chanco	Chanco	17	81,6
		Pelluhue	Pelluhue 1	18	81,6
			Pelluhue 2	14	81,6
	Linares	Linares	Linares	18	81,6
		Parral	Parral	18	81,6
		San Javier	San Javier	18	81,6
	Talca	Constitución	Constitución 1	17	81,6
			Constitución 2	17	81,6
		Maule	Maule	18	81,6
		San Clemente	San Clemente 1	16	81,6
	San Clemente 2		16	81,6	
Ñuble	Diguillín	Bulnes	Bulnes	16	78
		Pinto	Pinto	9	55
		San Ignacio	San Ignacio	8	78
	Punilla	Coihueco	Coihueco	10	78
		San Carlos	San Carlos	17	78
		San Fabián	San Fabián	17	79
San Nicolás	San Nicolás	14	78		
Biobío	Arauco	Arauco	Arauco	16	84,6
		Cañete	Cañete 1	16	84,6
			Cañete 2	15	84,6
		Contulmo	Contulmo	14	79,9
		Curanilahue	Curanilahue	15	84,6
		Lebu	Lebu	15	84,6
		Los Álamos	Los Álamos 1	15	84,6
			Los Álamos 2	15	79,9
	Tirúa	Tirúa	15	75	
	Biobío	Alto Biobío	Alto Biobío	16	84,6
		Antuco	Antuco	14	84,6
		Laja	Laja	16	84,6
		Mulchén	Mulchen	15	84,6
		Negrete	Negrete	15	84,6
		Quilleco	Quilleco	15	84,6
	Concepción	Talcahuano	Talcahuano1	15	84,6
			Talcahuano2	17	84,6

Continúa en la próxima página

Continuación del cuadro

Región	Provincia	Comuna	Nombre del grupo de trabajo	Total de usuarios/as capacitados/as	Horas de capacitación
La Araucanía	Cautín	Carahue	Carahue	18	79,9
		Cunco	Cunco	16	79,9
		Freire	Freire	16	79,9
		Galvarino	Galvarino	18	79,9
		Gorbea	Gorbea	20	79,9
		Lautaro	Lautaro 1	17	79,9
			Lautaro 2	18	79,9
		Loncoche	Loncoche	20	79,9
		Melipeuco	Melipeuco	19	79,9
		Nueva Imperial	Nueva Imperial	19	79,9
		Pitrufuquén	Pitrufuquén	19	79,9
	Villarrica	Villarrica 1	18	79,9	
		Villarrica 2	21	79,9	
		Villarrica 3	17	79,9	
	Malleco	Angol	Angol 1	19	79,9
			Angol 2	22	79,9
			Angol 3	16	79,9
Lumaco		Lumaco	18	79,9	
Traiguén		Traiguén	20	79,9	
Los Ríos	Ranco	Futrono	Futrono	18	70,5
		La Unión	La Unión	18	75,2
		Río Bueno	Río Bueno 1	18	75,2
			Río Bueno 2	17	75,2
	Valdivia	Corral	Corral	14	70,5
		Lanco	Lanco 1	18	70,5
			Lanco 2	18	70,5
		Los Lagos	Los Lagos	17	70,5
		Máfil	Máfil	15	70,5
		Mariquina	Mariquina	15	75,2
		Paillaco	Paillaco 1	14	75,2
			Paillaco 2	11	75,2
		Panguipulli	Panguipulli 1	15	70,5
Panguipulli 2	12		70,5		
Los Lagos	Chiloé	Ancud	Ancud 1	19	79,6
			Ancud 2	19	79,6
		Castro	Castro 1	19	60,8
			Castro 2	19	65,5
		Chonchi	Chonchi	15	46,7
		Dalcahue	Dalcahue	18	79,6
Quinchao	Quinchao	11	70,2		

Adicionalmente, en cada comuna se lleva a cabo un Taller y/o Charla de Violencia Intrafamiliar, el que es impartido principalmente por el Servicio Nacional de la Mujer y Equidad de Género u otro organismo afín. Durante el mes de noviembre, dicho taller se hizo efectivo en 45 de los 106 grupos de trabajo que participan del programa, que

equivale al 42,5% de ellos. En los grupos restantes, el Taller será realizado en el transcurso del mes de diciembre.

A continuación, el cuadro N°8 muestra las horas destinadas a la realización del dicho taller, promediando 4,2 horas por trabajador/a.

Cuadro N°8: Horas de capacitación del Taller de Violencia Intrafamiliar, realizadas durante el mes de noviembre, a nivel comunal.

Región	Comuna	Nombre del grupo de trabajo	Institución que imparte la capacitación	Total de usuarios/as capacitados/as	Horas de capacitación
Coquimbo	Illapel	Illapel	Centro Makallay	15	4,7
	Salamanca	Salamanca	Centro Makallay	14	4,7
	Coquimbo	Coquimbo 1	Fundación Prodemu	15	4,7
		Coquimbo 2	Fundación Prodemu	12	4,7
	La Serena	La Serena	SERNAMEG	16	4,7
	Ovalle	Ovalle 1	SERNAMEG	17	4,7
Ovalle 2		SERNAMEG	17	4,7	
Maule	Cauquenes	Cauquenes 1	SERNAMEG	17	3
		Cauquenes 2	SERNAMEG	18	3
		Cauquenes 3	SERNAMEG	15	3
	Chanco	Chanco	SERNAMEG	17	3
	Pelluhue	Pelluhue 1	SERNAMEG	18	3
		Pelluhue 2	SERNAMEG	14	3
	Linares	Linares	SERNAMEG	11	3
	Parral	Parral	SERNAMEG	15	3
	San Javier	San Javier	SERNAMEG	17	3
	Constitución	Constitución 1	SERNAMEG	14	3
		Constitución 2	SERNAMEG	13	3
	Maule	Maule	SERNAMEG	13	3
	San Clemente	San Clemente 1	SERNAMEG	10	3
		San Clemente 2	SERNAMEG	10	3
La Araucanía	Carahue	Carahue	Centro De La Mujer Carahue "Domo Ruka"	17	4,7
	Gorbea	Gorbea	Centro De La Mujer Freire	17	4,7
	Lautaro	Lautaro 1	Centro De La Mujer Lautaro	17	4,7

Continúa en la próxima página

Continuación del cuadro

Región		Nombre del grupo de trabajo	Institución que imparte la capacitación	Total de usuarios/as capacitados/as	Horas de capacitación
La Araucanía		Lautaro 2	Centro De La Mujer Lautaro	18	4,7
		Loncoche	Centro De La Mujer Villarrica	14	4,7
		Villarrica 1	Centro De La Mujer Villarrica	15	4,7
		Villarrica 2	Centro De La Mujer Villarrica	15	4,7
		Villarrica 3	Centro De La Mujer Villarrica	16	4,7
		Angol 1	Centro De La Mujer Angol	17	4,7
		Angol 2	Centro De La Mujer Angol	16	4,7
		Lumaco	Centro De La Mujer Victoria	16	4,7
Los Ríos		Futrono	SERNAMEG	13	4,7
		Corral	SERNAMEG	12	4,7
		Lanco 1	SERNAMEG	15	4,7
		Lanco 2	SERNAMEG	18	4,7
		Los Lagos	SERNAMEG	16	4,7
		Máfil	SERNAMEG	11	4,7
		Panguipulli 1	SERNAMEG	12	4,7
		Panguipulli 2	SERNAMEG	12	4,7
Los Lagos		Castro 1	CONAF	17	5
		Castro 2	CONAF	18	5
		Chonchi	CONAF	12	5
		Dalcahue	CONAF	17	5
		Quinchao	CONAF	9	5

5.2.2. LUGARES DE CAPACITACIÓN

La ubicación de los lugares de capacitación y los horarios en que es impartida ésta, se entregan en el cuadro N°9.

Cuadro N°9: Lugares de capacitación y horarios

REGIÓN	COMUNA	NOMBRE DEL LUGAR DE CAPACITACIÓN	DIRECCIÓN	DÍAS DE CAPACITACIÓN	HORARIOS DE CAPACITACIÓN
Coquimbo	Illapel	Salón Plaza de Abasto	El Mirador N°70	Lunes a Viernes	08:30 a 13:10
	Salamanca	Sede Social el Esfuerzo Primero	Arturo Pérez Canto N°118	Lunes a Viernes	08:30 a 13:10
	Coquimbo	IPS Coquimbo	Juan Melgarejo N°980	Lunes a Viernes	08:30 a 13:10
	Coquimbo	Salón Gimnasio Municipal de Tierras Blancas	Talca N°1145	Lunes a Viernes	08:30 a 13:10
	La Serena	Junta de Vecinos N°20 Pablo Neruda	Avenida Argentina N°2779	Lunes a Viernes	08:30 a 13:10
	Ovalle	Liceo Bicentenario Alejandro Álvarez Jofré	Victoria N°150	Lunes a Viernes	08:30 a 13:10
Valparaíso	Quilpué	Sede Unión Comunal Quilpué	Lautaro N°820	Lunes a Viernes	09:00 a 13:40
	Villa Alemana	Junta de Vecinos Esperanza	Almirante Neff N°588	Lunes a Viernes	09:00 a 13:40
	Quillota	Sala OMIL Municipal	Chacabuco N°340	Lunes a Viernes	09:00 a 13:40
	La Calera	Sede Junta de Vecinos General Manuel Baquedano	Chañaral N°1887	Lunes a Viernes	09:00 a 13:40
	Algarrobo	Sede Junta de Vecinos Las Tinajas del Canelo	Yucatán N°1535	Lunes a Viernes	09:00 a 13:40
	Cartagena	Sede Junta de Vecinos Caupolicán	Caupolicán S/N	Lunes a Viernes	09:00 a 13:40
	El Quisco	Sede Unco El Porvenir	Alcalde Raúl Romero Erazo N°387	Lunes a Viernes	09:00 a 13:40
	El Tabo	Sede Junta de Vecinos La Laguna	Av. Miraflores N°1102	Lunes a Viernes	09:00 a 13:40
	San Antonio	Capilla Virgen del Carmen	Manuel Soiza N°2574 Villa Las Dunas, Barrancas	Lunes a Viernes	09:00 a 13:40
		Sede Junta de Vecinos Villa Mar	Calle Conibudi N°291 Villa Mar de Chile, Barrancas	Lunes a Viernes	09:00 a 13:40
	Llay Llay	Sede Asociación Mutual Ferroviaria Jubilados Montepiados	Rio Cuarto N°311	Lunes a Viernes	09:00 a 13:40
	Valparaíso	Salón de Honor Fortín Prat	Rawson N°320	Lunes a Viernes	09:00 a 13:40
	Viña del Mar	Sede Sindicato RPC	Av. Valparaíso N°840	Lunes a Viernes	09:00 a 13:40
		Centro de Madre Población Gratry	Calle Calera N°1539	Lunes a Viernes	09:00 a 13:40
Lib Gral Bernardo O'Higgins	Machalí	Colegio Gabriela Mistral	Calle Castro N°300	Lunes a Viernes	09:00 a 13:40
	Malloa	Centro Cívico I. Municipalidad de Malloa	Bernardo O'Higgins N°089	Lunes a Viernes	09:00 a 13:40
	Rancagua	Sede Acle	Calle Olivos N°1368, Población Santa Filomena	Lunes a Viernes	09:00 a 13:40
	Requínoa	Sede Junta de Vecinos Villa Venecia	Avenida México N°042	Lunes a Viernes	09:00 a 13:40
	Pichilemu	Liceo Agustín Ross	Calle Ángel Gaete N°725	Lunes a Viernes	09:00 a 13:40

Continúa en la próxima página

Continuación del cuadro

REGIÓN	COMUNA	NOMBRE DEL LUGAR DE CAPACITACIÓN	DIRECCIÓN	DÍAS DE CAPACITACIÓN	HORARIOS DE CAPACITACIÓN
Lib Gral Bernardo O'Higgins	Chimbarongo	Casa de la Cultura Chimbarongo	Calle Miraflores N°640	Lunes a Viernes	09:00 a 13:40
	San Fernando	Casa de la Cultura San Fernando	Calle Valdivia N°822	Lunes a Viernes	09:00 a 13:40
Maule	Cauquenes	Liceo Antonio Varas	Claudina Urrutia N°252	Lunes a Viernes	09:00 a 13:40
		Liceo Claudina Urrutia	Catedral N°525	Lunes a Viernes	09:00 a 13:40
	Chanco	Internado Los Héroes	Ramón Freire S/N	Lunes a Viernes	09:00 a 13:40
	Pelluhue	Escuela de Curanipe	Arturo Aparicio N°501	Lunes a Viernes	09:00 a 13:40
		Liceo Pelluhue	Arturo Aparicio N°501	Lunes a Viernes	09:00 a 13:40
	Parral	Centro de Educación Integrado de Adultos	Calle Urrutia N°420	Lunes a Viernes	09:00 a 13:40
	Linares	Escuela España	Manuel Rodríguez N°342	Lunes a Viernes	09:00 a 13:40
	San Javier	Sede Población Nueva Unidad	Pedro León Gallo N°1120	Lunes a Viernes	09:00 a 13:40
	Constitución	Centro Comunitario La Poza Sala 1	O'Higgins con Rengifo S/N	Lunes a Viernes	09:00 a 13:40
		Centro Comunitario La Poza Sala 3	O'Higgins con Rengifo S/N	Lunes a Viernes	09:00 a 13:40
	Maule	Unión Comunal	2 Oriente 3 Y 4 Sur N°854, Talca	Lunes a Viernes	09:00 a 13:40
	San Clemente	Escuela San Clemente	Clodomiro Silva N°362	Lunes a Viernes	09:00 a 13:40
Ñuble	Bulnes	Escuela Eduardo Frei Montalva	Carlos Condell N°847	Lunes y Martes Miércoles	09:00 a 17:00 09:00 a 16:40
	Pinto	Biblioteca Municipal	Calle Balmaceda, esquina Ernesto Riquelme	Lunes y Martes Miércoles	09:00 a 17:00 09:00 a 16:40
	San Ignacio	Salón De Reuniones Parroquia San Ignacio de Loyola	Juan Molina Ortega N°661	Lunes y Martes Miércoles	09:00 a 17:00 09:00 a 16:40
	Coihueco	Casino Municipal de la I. Municipalidad de Coihueco	Avenida Arturo Prat N°1675	Lunes y Martes Miércoles	09:00 a 17:00 09:00 a 16:40
	San Carlos	Centro Cultural San Carlos de Itihue	Baena S/N	Lunes y Martes Miércoles	09:00 a 17:00 09:00 a 16:40
	San Fabián	Sede Adulto Mayor	Calle Arauco, esquina Carlos Montane S/N	Lunes a Jueves Viernes	09:00 a 13:50 09:00 a 13:18
	San Nicolás	Casino de La Media Luna de San Nicolás	Calle Colo Colo S/N	Lunes a Miércoles	09:00 a 17:00 09:00 a 16:41
Biobío	Arauco	Centro Cultural Arauco	Calle Prat N°380	Lunes a Viernes	09:00 a 13:40
	Cañete	Biblioteca Escuela Arturo Prat Chacón	Calle Condell N°158	Lunes a Viernes	09:00 a 13:40
		Club Caza y Pesca Pepe Alacid	Calle Tucapel N°238	Lunes a Viernes	09:00 a 13:40

Continúa en la próxima página

Continuación del cuadro

REGIÓN	COMUNA	NOMBRE DEL LUGAR DE CAPACITACIÓN	DIRECCIÓN	DÍAS DE CAPACITACIÓN	HORARIOS DE CAPACITACIÓN
Biobío	Contulmo	Gimnasio Municipal Contulmo	Calle Las Araucarias S/N	Lunes a Viernes	09:00 a 13:40
	Curanilahue	Comedor Escuela Ramiro Roa D-758	Calle Los Leones S/N	Lunes a Viernes	09:00 a 13:40
	Lebu	Salón de Honor Segunda Compañía de Bomberos	Calle Ramón Freire N°612	Lunes a Viernes	09:00 a 13:40
	Tirúa	Escuela Alto Quilantahue	Ruta 70, Alto Quilantahue S/N	Lunes a Miércoles	09:00 a 17:01
	Los Álamos	Liceo Politécnico Caupolicán	Luis Sáez Mora N°255	Lunes a Viernes	09:00 a 13:40
		Escuela Félix Eiheamendy	Pedro Eyheramendy N°579	Lunes a Viernes	09:00 a 13:40
	Antuco	Liceo Víctor Ríos Ruiz Básica	Arturo Prat N°105	Lunes a Viernes	09:00 a 13:40
	Alto Biobío	Liceo Técnico Intercultural Bilingüe Ralco	Av. Alto Biobío N°820 Villa Ralco	Lunes a Viernes	09:00 a 13:40
	Laja	Casa de Botes	Calle Costanera Sur S/N Frente a La Laguna	Lunes a Viernes	09:00 a 13:40
	Mulchén	Liceo Miguel Ángel Cerda Leiva	Gana N°450 Mulchén	Lunes a Viernes	09:00 a 13:40
	Negrete	Sede Social Población el Portal	Iván Norambuena N°10	Lunes a Viernes	09:00 a 13:40
	Quilleco	Salón Auditorio	Bascur N°481	Lunes a Viernes	09:00 a 13:40
	Talcahuano	Liceo Almirante Pedro Espina Ritchie	Blanco Encalada N°750	Lunes a Viernes	08:30 a 13:10
La Araucanía	Carahue	Sociedad de Socorros Mutuos	Almagro N°29	Lunes a Viernes	8:30 a 13:10
	Cunco	Liceo Municipal Atenea	Santa María N°519	Lunes a Viernes	8:30 a 13:10
	Freire	Sala Multiuso Gimnasio Municipal	Av. Villarrica S/N	Lunes a Viernes	8:30 a 13:10
	Galvarino	La Casa del Adulto Mayor	Mac Iver N°242	Lunes a Viernes	8:30 a 13:10
	Gorbea	Escuela Presbiterio José Agustín Gómez	José Agustín Gómez N°601	Lunes a Viernes	8:30 a 13:10
	Lautaro	Ex Internado de Hombres	O'Higgins N°115	Lunes a Viernes	8:30 a 13:10
	Loncoche	Internado Masculino	Ignacio Serrano S/N Con Carrera	Lunes a Viernes	8:30 a 13:10
	Melipeuco	Ex Internado	Caupolicán S/N	Lunes a Viernes	8:30 a 13:10
Nueva Imperial	Gimnasio Olímpico	Castellón N°65	Lunes a Viernes	8:30 a 13:10	

Continúa en la próxima página

Continuación del cuadro

REGIÓN	COMUNA	NOMBRE DEL LUGAR DE CAPACITACIÓN	DIRECCIÓN	DÍAS DE CAPACITACIÓN	HORARIOS DE CAPACITACIÓN
La Araucanía	Pitrufquén	Escuela Las Américas	Balmaceda N°150	Lunes a Viernes	8:30 a 13:10
	Villarrica	Liceo Bicentenario Artístico Alexander Graham Bell	Francisco Bilbao N°1202	Lunes a Viernes	8:30 a 13:10
		Internado Colegio San Agustín	Cacique Chincolef N°330, Licanray	Lunes a Viernes	8:30 a 13:10
	Angol	Ex Liceo de Niñas Mercedes Manosalva	Caupolicán N°245	Lunes a Viernes	8:30 a 13:10
	Lumaco	Escuela Básica el Valle (Internado)	Ignacio Serrano N°300	Lunes a Viernes	8:30 a 13:10
	Traiguén	Sala de Escuela República de Israel	Errázuriz N°450	Lunes a Viernes	8:30 a 13:10
Los Ríos	Futrono	Colegio José Miguel Balmaceda	Balmaceda N°485	Lunes a Viernes	09:00 a 13:40
	La Unión	Sala Reuniones Cege	Riquelme N°431	Lunes a Viernes	09:00 a 13:40
	Río Bueno	Sala Exposiciones Municipalidad Río Bueno	Pedro Lagos S/N	Lunes a Viernes	09:00 a 13:40
	Corral	Sede jubilados y montepiadas del ex seguro social	Carlos Condell S/N	Lunes a Viernes	09:00 a 13:40
	Lanco	Biblioteca Municipal	Avenida Centenario N°171	Lunes a Viernes	09:00 a 13:40
		Internado República de Brasil	Los Carrera N°139	Lunes a Viernes	09:00 a 13:40
	Los Lagos	Liceo Alberto Blest Gana	Avenida 11 de Septiembre S/N	Lunes a Viernes	09:00 a 13:40
	Máfil	Ex Comedor Antiguo del Internado Gabriela Mistral	Bernardo O'Higgins N°283	Lunes a Viernes	09:00 a 13:40
	Mariquina	Casa de la Cultura	Carlos Acharan N°184	Lunes a Viernes	09:00 a 13:40
	Paillaco	Liceo Rodolfo Amando Philippi	Vicuña Mackenna N°859	Lunes a Viernes	09:00 a 13:40
		Liceo Rodolfo Amando Philippi	Vicuña Mackenna N°859	Lunes a Viernes	09:00 a 13:40
	Panguipulli	Colegio Fernando Santiván	Ramón Freire N°336	Lunes a Viernes	09:00 a 13:40
Los Lagos	Ancud	Sala Reuniones Feria Municipal	Pedro Montt N°507-N°518	Lunes a Viernes	09:00 a 13:40
		Sala Otec	Almirante Latorre N°562	Lunes a Viernes	09:00 a 13:40
	Castro	Biblioteca Pública	Chacabuco N°410	Lunes a Viernes	09:00 a 13:40
		Centro Cultural	Serrano N°320	Lunes a Viernes	09:00 a 13:40
	Chonchi	Teatro Municipal	Pedro Montt N°254	Lunes a Viernes	09:00 a 13:40
	Dalcahue	Escuela Básica de Dalcahue	Avda. Mocopulli N°345	Lunes a Viernes	09:00 a 13:40
	Quinchao	Biblioteca Municipal	Serrano S/N	Lunes a Viernes	09:00 a 13:40

6. INDICADORES CUANTITATIVOS DE EJECUCIÓN

Los indicadores que se presentan a continuación corresponden a aquellos que presentan avance o cumplimiento durante el periodo informado en el informe y hasta el mes de noviembre, primer mes de la Etapa de Permanencia.

Indicador	Fórmula	Cumplimiento
Regiones programadas v/s Regiones ejecutadas	$IC = \left(\frac{\text{N}^{\circ} \text{ de regiones ejecutadas}}{\text{N}^{\circ} \text{ de regiones programadas}} \right) \times 100$	$9 / 9 * 100 = 100\%$
Comunas programadas v/s Comunas ejecutadas	$IC = \left(\frac{\text{N}^{\circ} \text{ de comunas ejecutadas}}{\text{N}^{\circ} \text{ de comunas programadas}} \right) \times 100$	$83 / 83 * 100 = 100\%$
Cupos programados v/s Cupos ejecutados	$IC = \left(\frac{\text{N}^{\circ} \text{ de cupos ejecutados}}{\text{N}^{\circ} \text{ de cupos programados}} \right) \times 100$	$1.704 / 1.800 * 100 = 94,7\%$
Número de mujeres participantes v/s N° total trabajadores/as	$IC = \left(\frac{\text{N}^{\circ} \text{ de mujeres participantes}}{\text{N}^{\circ} \text{ total de trabajadores/as}} \right) \times 100$	$1.544 / 1.704 * 100 = 90,6\%$

7. CALENDARIZACIÓN DE ACTIVIDADES

La Etapa de Preingreso, tal como muestra el cuadro N°10, comenzó con la preparación de los protocolos y procedimientos de seguridad, además de la adecuación de los manuales de capacitación, seguido de la contratación de los/as jefes/as técnicos/as de grupo, quienes definen, en conjunto con los equipos regionales, la focalización territorial del programa, y desarrollan las actividades vinculadas a dicha etapa.

La Etapa de Permanencia, se inició los primeros días del mes de noviembre, con la contratación de los/as trabajadores/as, comenzando la capacitación en las distintas sedes el día 5 de dicho mes, la que se extiende hasta el final del mes de enero de 2021. Mientras que, la pasantía laboral, será ejecutada en el transcurso del mes de febrero de 2021.

Igualmente, desde mediados de febrero y hasta mediados de abril de 2021, se realizará la Etapa de Acompañamiento, para luego finalizar la ejecución del programa con la rendición financiera y entrega del informe final.

Cuadro N°10: Carta Gantt asociada a la ejecución 2020

ANEXO 1

Presupuesto Ejecutado por Región

Codigo	OPERACIÓN Nombre de Items	REGIONES												TOTAL RENDIDO	SALDO
		IV	V	VI	VII	XVI	VIII	IX	XIV	X					
01010101	APORTE AL USUARIO	1.243.014.929	14.319.683	20.631.149	7.404.350	28.104.962	8.383.242	30.365.459	34.515.194	20.268.844	11.183.157	175.176.040	1.067.838.889		
01020209	SERVICIO DE CAPACITACIÓN	340.322.500	6.021.575	13.775.651	5.986.533	7.196.980	4.662.540	13.167.711	6.059.480	2.076.999	3.059.653	62.007.122	278.315.378		
01020210	SERVICIO DE COLOCACIÓN	169.846.975	5.698.366	7.982.916	4.235.306	9.750.175	5.228.383	8.308.599	12.441.217	8.810.280	4.129.787	66.585.029	103.261.946		
01020207	MOVILIZACIÓN USUARIOS	7.509.200	0	0	0	0	0	0	0	0	0	0	7.509.200		
01020208	COLACIONES PARA USUARIOS	4.609.000	0	0	0	0	0	0	0	0	0	0	4.609.000		
01030104	MATERIALES E INSUMOS PARA PRODUCCIÓN	18.368.109	0	537.166	0	7.023.571	136.790	919.898	3.988.409	0	0	12.605.834	5.762.275		
01030107	ARTÍCULOS DE ASEO PARA USUARIOS	24.553.122	1.057.767	2.171.141	0	4.383.594	531.898	1.943.487	1.984.810	303.705	0	12.376.402	12.176.720		
01030108	INDUMENTARIA PARA USUARIOS	101.200.673	0	0	0	33.894.199	49.897	0	0	0	0	33.944.096	67.256.577		
01040103	ARRIENDO EQUIPOS INFORMÁTICOS	734.978	0	0	0	0	0	0	0	0	0	0	734.978		
01040109	MANTENCIÓN, HABILITACIÓN Y PREPARACIÓN DEL RECINTO	6.398.715	0	0	0	0	90.797	0	0	0	0	90.797	6.307.918		
01040110	ARRIENDO DE INFRAESTRUCTURA RECINTO	13.457.244	0	0	0	0	0	0	0	0	0	0	13.457.244		
01040113	SERVICIOS BÁSICOS	1.713.000	0	0	0	0	76.628	0	150.000	0	0	226.628	1.486.372		
02010201	MATERIAL DE OFICINA	3.335.306	117.228	212.727	189.778	606.112	21.500	0	242.920	419.136	0	1.809.401	1.525.905		
02010309	MOVILIZACIÓN PARA EL EQUIPO DE TRABAJO	3.229.400	0	151.214	0	0	5.000	0	73.700	0	0	229.914	2.999.486		
02010399	OTROS GASTOS	6.796.254	0	0	0	3.279.367	0	0	0	80.852	0	3.360.219	3.436.035		
SUB TOTAL		1.945.089.405	27.214.619	45.461.964	17.815.967	94.238.960	19.186.675	54.705.154	59.455.730	31.959.816	18.372.597	368.411.482	1.576.677.923		

Codigo	PERSONAL Nombre de Items	REGIONES												TOTAL RENDIDO	SALDO
		IV	V	VI	VII	XVI	VIII	IX	XIV	X					
02010102	SUPERVISOR ASISTENCIA TÉCNICA	770.000	0	0	0	0	0	0	0	0	0	0	770.000		
02010104	APOYO ADMINISTRATIVO	66.679.329	2.015.819	4.224.602	2.054.116	4.126.296	1.896.571	3.684.309	5.775.039	3.731.277	1.757.699	29.265.728	37.413.601		
02010106	VIÁTICOS	11.627.266	42.940	0	94.812	248.882	19.237	450.867	277.881	153.896	0	1.288.515	10.338.751		
01020206	CUIDADO DE NIÑOS Y NIÑAS DE BENEFICIARIAS/OS	1.108.000	0	0	0	0	0	0	0	0	0	0	1.108.000		
01040209	OTROS GASTOS	750.000	0	0	0	0	0	0	0	0	0	0	750.000		
SUB TOTAL		80.934.595	2.058.759	4.224.602	2.148.928	4.375.178	1.915.808	4.135.176	6.052.920	3.885.173	1.757.699	30.554.243	50.380.352		

MONTO TOTAL													
		2.026.024.000	29.273.378	49.686.566	19.964.895	98.614.138	21.102.483	58.840.330	65.508.650	35.844.989	20.130.296	398.965.725	1.627.058.275

El presupuesto del programa fue modificado en base a Ordinario N°510/2020 del 28 de septiembre de 2020, siendo aprobado el 26 de noviembre de 2020.

ANEXO 2
Registro Fotográfico
Difusión y Primeros Días del Programa