



SEGUNDO INFORME TÉCNICO
Programa de Apoyo al Empleo
Ingreso Ético Familiar y
Sistema Chile Solidario

2013

CORPORACION NACIONAL FORESTAL

SUBSECRETARIA DEL TRABAJO

INTRODUCCION

El Programa de Apoyo al Empleo Ingreso Ético Familiar y Sistema Chile Solidario, es un programa de apoyo al Sistema de Protección Social Chile Solidario y subsistema de Oportunidades Ingreso Ético Familiar, que desarrolla por mandato, la Corporación Nacional Forestal desde el año 2005. Este Programa, contrata y financia acciones de formación, capacitación y emprendimiento para el desarrollo de nuevas destrezas o habilidades laborales, en actividades preferentemente relacionadas con el ecoturismo en Áreas Silvestres Protegidas del Estado, así como en el área agroforestal.

Conforme a lo establecido por el Decreto N°32 de 2009 que aprueba el convenio de transferencias de recursos entre el Ministerio de Planificación (actualmente Ministerio de Desarrollo Social) y la Subsecretaría del Trabajo se emite el presente informe que contiene la siguiente información:

- a) Avance de Ejecución del Programa indicando procedimientos y resultados de la postulación, captación y selección de beneficiarios a nivel territorial.
- b) Mecanismos de difusión del Programa.

De acuerdo a lo mencionado, a continuación se procede a facilitar dicha información.

Antes de dar a conocer los avances del programa a la fecha haremos un breve resumen de la metodología que se utiliza en el programa. Esto con el fin de contextualizar a quien lea este informe antes de profundizar en las experiencias sobre la ejecución del programa a la fecha.

Metodología del Programa

El desarrollo del PROFOCAP, se estructura en base a 3 etapas, cuya lógica procura que el o la participante potencie habilidades sociales y asimile competencias laborales que faciliten su ingreso al mundo del trabajo, al que pueda acceder ya sea por intermedio del programa o bien a través de sus propias gestiones.

Estas etapas son las siguientes:

- Preingreso
- Permanencia
- Acompañamiento y seguimiento

Avance de Ejecución del Programa indicando procedimientos y resultados de la postulación, captación y selección de beneficiarios a nivel territorial.

Etapa de Preingreso

Durante la etapa de **preingreso** se rectifica las regiones en que se llevará a cabo el programa, una vez aprobadas estas regiones se procede a la contratación de los equipos regionales, su inducción, la focalización territorial de la intervención, la captación y selección de los usuarios(as) del programa, además de la preparación de los aspectos administrativos y operativos que permiten una adecuada ejecución del programa.

El siguiente cuadro muestra las regiones en que se lleva a cabo el programa y los cupos por región

REGIÓN	CUPOS
Coquimbo	125
Valparaíso	250
Libertador General Bernardo O'Higgins	230
Maule	325
Biobío	375
La Araucanía	250
Los Ríos	230
Los Lagos	115
TOTAL	1.900

Durante esta etapa se realizaron las siguientes actividades:

a. Contratación e Inducción de Equipos Regionales

Durante esta etapa se contrataron a los equipos regionales y se dieron a conocer los lineamientos programáticos y aspectos administrativos y de capacitación.

Igualmente, el Encargado de Capacitación de la Coordinación Nacional de Empleo de CONAF, realizó actividades de inducción a la totalidad de los capacitadores que participan del programa en todas las distintas regiones donde se ejecuta el mismo.

b. Focalización Territorial:

Para llevar a cabo la focalización se realizaron las siguientes actividades:

1. Reuniones con potenciales usuarios/as y redes de apoyo del programa.

A continuación se entrega la información relativa a las reuniones efectuadas y la modalidad de convocatoria empleada. Estas reuniones se llevaron a cabo con el fin de analizar la cantidad de beneficiarios que cumplían con los requisitos y estaban interesados en el programa a nivel territorial para definir la programación a nivel comunal.

Reuniones y modalidad de convocatoria

Región	Comuna	Lugar de la Reunión	Reunión N°	Fecha de la Reunión	Modalidad de Difusión y Convocatoria (1: Trípticos; 2: Afiches; 3: Jefe UIF; 4: Apoyo Familiar; 5: JTG; 6: Radio; 7: Diario; 8: Otro)
Coquimbo	La Serena	Parque Espejo del Sol	1	20-06-2013	1,2,3,4,5,6
			2	27-06-2013	1,2,3,4,5,6
	Vicuña	Casa de la Cultura	1	26-06-2013	1,2,3,4,5,6
			2	28-06-2013	1,2,3,4,5,6
	Ovalle	CECA - Ovalle	1	21-06-2013	1,2,3,4,5
			2	28-06-2013	1,2,3,4,5
	Illapel	Casa de la Cultura	1	14-06-2013	1,2,3,4,5
			2	25-06-2013	1,2,3,4,5
	Salamanca	Municipalidad de Salamanca	1	14-06-2013	1,2,3,4,5
			2	25-06-2013	1,2,3,4,5

Valparaíso	Villa Alemana	Maturana N°140	1	03-06-2013	1
	Villa Alemana Quillota	Maturana N°140	2	11-06-2013	1
		José María Caro	1	11-06-2013	1
		Maturana N°140	2	18-06-2013	1
		Santiago 883	1	19-06-2013	1
		San Enrique N°1140	1	22-06-2013	1
		Calle Santiago N°710	1	25-06-2013	6
		Maturana N°140	4	25-06-2013	1
		Av. Alessandri Parcela 17	1	05-06-2013	1
	Quillota Concón	Diego Echeverría Esq. Vic. Mackenna	1	10-06-2013	1
		Aspillaga con Vic. Mackenna	1	10-06-2013	1
		Av. Alessandri Parcela 17	2	11-06-2013	1
		Av. Alessandri Parcela 17	3	11-06-2013	1
		Aspillaga N°141	1	11-06-2013	1
		Aspillaga con Vic. Mackenna	2	13-06-2013	1
		Aspillaga N°141	3	21-06-2013	1
		Aspillaga N°141 Santa Laura N°567	5 1	26-06-2013 06-06-2013	1 1
	Concón Limache	Santa Laura N°567	2	10-06-2013	1
		Maroto N°1010	1	10-06-2013	1
		Santa Laura N°567	2	17-06-2013	1
		Santa Laura N°567	4	24-06-2013	1
		Illapel S/N	1	24-06-2013	1
		Santa Laura N°567	4	24-06-2013	1
		Santa Laura N°567 Av. Palmira Sur N°340	5 1	27-06-2013 10-06-2012	1 1
	Limache Quilpué	Jofre N°11	1	11-06-2013	1
		Jofre N°11	1	13-06-2013	1
		Calle República N°371	1	13-06-2013	6
		Palmira Romano Sur N°340	2	20-06-2013	1
		Palmira Romano Sur N°340	4	25-06-2013	1
		Jofre N°11	2	27-06-2013	1
		Esmeralda N°473	1	12-06-2013	1
	Quilpué	General Velásquez N°597	1	12-06-2013	1
General		2	19-06-2013	1	

		Velásquez N°597	5	28-06-2013	1
	San Felipe	I.M. San Felipe	3	11-06-2013; 18-06-2013; 25-06-2013.	1, 2, 3, 8 (Mesa Empleo)
			1	18-06-2013	1, 2, 3
		CONAF Prov. San Felipe - Los Andes	1	03-06-2013	1
		Del Monte Fresh Produce Chile	2	5-06-2013; 21-06-2013	1, 8 (PDF)
		Agrícola Río Blanco	2	13-06-2013; 24-06-2013	1, 8 (PDF)
		Baika	1	27-06-2013	1, 8 (PDF)
	Catemu	I.M. Catemu	2	11-06-2013; 13-06-2013	1, 2
	Llayllay	Desarrollo Agrario	2	11-06-2013	1, 8 (PDF)
	San Esteban	I. M. San Esteban	3	5-06-2013; 6-06-2013; 18-06-2013	1, 2, 3, 4
		Agrícola El Triunfo	2	6-06-2013; 18-06-2013	1, 8 (PDF)
	Los Andes	Centro Mujer	1	19-06-2013	1
		Jumbo	1	10-06-2013	1, 8 (PDF)
		Asiva	2	21-06-2013; 28-06-2013	1, 8 (PDF)
		Solfrut	1	20-06-2013	1, 8 (PDF)
		Frutexsa	1	20-06-2013	1, 8 (PDF)
	Calle Larga	I.M. Calle Larga	2	4-06-2013; 6-06-2013	1, 2, 3, 4
		Agrícola San Nicolás	1	20-06-2013	1, 8 (PDF)
		Agrícola Brown	1	19-06-2013	1, 8 (PDF)
		I.M. Calle Larga	2	4-06-2013; 6-06-2013	1, 2, 3, 4
	Rinconada	I.M. Rinconada	3	3-06-2013; 12-06-2013	1, 2, 3, 4
		Enjoy Santiago	2	12-06-2013; 19-06-2013	1, 8 (PDF)
	Machalí	Salón DIDECO	1	12-06-2013	1,2,3,4,5
Libertador General Bernardo O'Higgins	Machali	Salón DIDECO	1	12-06-2013	1,2,3,4,5
	Malloa	Salón Municipalidad	1	20-06-2013	1,2,3,4,5
	Quinta de Tilcoco	Casa Adulto Mayor	1	12-06-2013	1,2,3,4,5
	Rancagua	Sede Vecinal Santa Filomena	1	21-06-2013	1,2,4,5
	Rengo	Salón DIDECO	1	19-06-2013	1,2,3,4,5
	San Fernando	Salón Municipal San Fernando	1	20/6/2013	1,2,3,4,5,6
	Chimbarongo	Internado de Niñas	1	21/6/2013	1,2,3,4,5,8 OMIL
	Peralillo	Salón Municipal	1	12/6/2013	1,2,3,4,5,6
		Estación Cultural	2	19/6/2013	1,2,3,4,5,6
	Pichilemu	Centro Cultural	1	12/6/2013	1,2,3,4,5
Maule	Constitución	Sala de Eventos	1	06-06-2013	5

		Macri	2	20-06-2013	5
	Curepto	Salón Municipal	1	03-06-2013	2,3,4,5
		Escuela Antigua	2	20-06-2013	2,3,4,5
	Maule	Salón Municipal	1	06-06-2013	2,3,4,5
	Pencahue	Auditorium	1	07-06-2013	3,4,5
			2	13-06-2013	3,4,5
	San Clemente	Salón Municipal	1	03-06-2013	2,3,4,5
			2	05-06-2013	2,3,4,5
			3	11-06-2013	2,3,4,5
	Linares	DIDECO	1	10-06-2013	1,4,5
		Casa de la Cultura	2	17-06-2013	1,4,5
		DIDECO	3	18-06-2013	8, CHARLA
	San Javier	Sede Social San Enrique	3	09-06-2013	1,4,7
			4	13-06-2013	1,4,7
	Longaví	Sede de La Quinta	1	06-06-2013	1,4,5
	Parral	Salón OMIL	1	06-06-2013	1,4,5
		Parroquia Plaza	2	10-06-2013	1.4.5
	Cauquenes	Oficina Programa Puente	1	03-06-2013	2
	Cauquenes	Salón Municipal	2	17-06-2013	2,4,5
	Pelluhue	Oficina DIDECO	1	04-06-2013	2
Salón Municipal		2	19-06-2013	2,4,5	
Chanco	Municipalidad Chanco	1	04-06-2013	2,6	
	Teatro Municipal	2	20-06-2013	2,4,6	
	Oficina Programa Puente	3	21-06-2013	4,6	
Bíobío	Cañete	Auditorium Municipalidad de Cañete	1	13-06-2013	2,3,4,5,6
			2	19-06-2013	2,3,4,5,6
	Cañete Curanilahue	Auditorium Municipalidad de Cañete Salón DIDECO Curanilahue	1	12-06-2013	2,3,4,5,6
			2	20-06-2013	2,3,4,5,6
	Curanilahue Los Álamos	Salón DIDECO Curanilahue Biblioteca Municipal	1	10-06-2013	2,3,4,5,6
			2	18-06-2013	2,3,4,5,6
	Los Álamos Quilleco	Biblioteca Municipal Biblioteca Municipal	1	12-06-2013	2,3,4,5,6,8 ASESORES IEF
			2	21-06-2013	2,3,4,5,6,8 ASESORES IEF
	Quilleco Negrete	Biblioteca Municipal Sala de Sesiones	1	17-06-2103	2,3,4,5,6,8 ASESORES IEF
			2	24-06-2013	2,3,4,5,6,8 ASESORES IEF
Negrete Santa Bárbara	Sala de Sesiones Centro Cultural Los Jardines	1	18-06-2013	2,3,4,5,6,8 ASESORES IEF	

	Santa Bárbara Alto Biobío	Centro Cultural Los Jardines	2	25-06-2013	2,3,4,5,6,8 ASESORES IEF	
		Biblioteca Municipal	1	24-06-2013	2,3,4,5,6,8 ASESORES IEF	
	Alto Biobío Chillán Viejo	Salón de Consejo Municipal	2	27-06-2013	2,3,4,5,6,8 ASESORES IEF	
		Casa de la Cultura	1	11-06-2013	2, 3, 4, 5, 8 (OMIL)	
	Chillán Viejo Coihueco	Casa de la Cultura Casino Municipal	2	14-06-2013	2, 3, 4, 5, 8 (OMIL)	
			3	19-06-2013	3, 4	
			4	24-06-2013	3, 4	
			5	28-06-2013	5	
			1	11-06-2013	2, 3, 4, 5, 8 (OMIL)	
	Coihueco Pinto	Casino Municipal Salón de Consejo	2	14-06-2013	2, 3, 4, 5, 8 (OMIL)	
			3	19-06-2013	3, 4	
			4	24-06-2013	3, 4	
			5	28-06-2013	5	
			1	10-06-2013	2, 3, 4, 5, 8 (OMIL)	
	Pinto San Carlos	Salón de Consejo Biblioteca Municipal	2	14-06-2013	2, 3, 4, 5, 8 (OMIL)	
			3	19-06-2013	3, 4	
			4	24-06-2013	3, 4	
			5	28-06-2013	5	
			1	12-06-2013	2, 3, 4, 5, 8 (OMIL)	
	San Carlos San Nicolás	Biblioteca Municipal Biblioteca Municipal	2	17-06-2013	2, 3, 4, 5, 8 (OMIL)	
			3	21-06-2013	3, 4	
			4	25-06-2013	3, 4	
			5	28-06-2013	5	
			1	12-06-2013	2, 3, 4, 5, 8 (OMIL)	
	San Nicolás	Biblioteca Municipal	2	17-06-2013	2, 3, 4, 5, 8 (OMIL)	
			3	21-06-2013	3, 4	
			4	25-06-2013	3, 4	
			5	28-06-2013	5	
	Araucanía Araucanía Los Ríos	Loncoche	Gimnasio Municipal	1	03-06-2013	2,5
		Loncoche Temuco	Gimnasio Municipal Instituto AIEP	2	12-06-2013	2,5
				1	03-06-2013	2,5
Temuco Villarrica		Casino Municipal Biblioteca Municipal	2	06-06-2013	2,5	
			1	04-06-2013	2,5	
Villarrica Pitrufquén		Biblioteca Municipal Centro Cultural	2	07-06-2013	2,5	
			3	12-06-2013	2,5	
			1	04-06-2013	2,5	
Pitrufquén Padre Las Casas		Centro Cultural Auditorium Municipalidad Municipalidad	2	13-06-2013	2,5	
			1	04-06-2013	2,3,4	
			1	05-06-2013	2,5	
Padre Las Casas Lautaro		Municipalidad Centro Cultural	1	10-06-2013	2,5	
			1	03-06-2013	2,5, Otro OMIL	
Lautaro	Escuela Taller	2	07-06-2013	2,4, Otro OMIL		

Los Ríos	Perquenco	Centro Cultural	1	06-06-2013	2,4, Otro OMIL
	Padre Las Casas	Salón Consejo Municipal	2	12-06-2013	2,3,4, Otro OMIL
	Angol	Salón OMIL	1	05-06-2013	2,3,4, Otro OMIL
	Angol Valdivia	Salón OMIL Sala Unión Comunal, Municipalidad	2	13-06-2013	2,4, Otro OMIL
			3	19-06-2013	2,3,4
			1	03-06-2013	2,3,4,5
	Valdivia Paillaco	Sala Unión Comunal, Municipalidad Salón de la OMDEL	2	18-06-2013	2,3,4,5
			3	20-06-2013	2,3,4,5
			1	04-06-2013	2,3,4,5
	Paillaco Máfil	Sala OMIL	2	11-06-2013	2,3,4,5
			3	19-06-2013	2,3,4,5
			1	04-06-2013	2,3,4,5
	Máfil Lanco	Sala OMIL Liceo Gabriela Mistral Sala OMIL	2	11-06-2013	2,3,4,5
			3	19-06-2013	2,3,4,5
			1	03-06-2013	2,3,4,5
	Lanco Panguipulli	Auditorio Municipalidad Sala OMIL Sala de la OMDEL	2	10-06-2013	2,3,4,5
			3	24-06-2013	2,3,4,5
			2	11-06-2013	2,3,4,5
Panguipulli La Unión	Sala de la OMDEL Salón Parroquial	3	25-06-2013	2,3,4,5	
		1	06-06-2013	2,4,5,6	
La Unión Futrono	Salón Parroquial Sede Social Maihue	2	11-06-2013	2,4,5	
		1	05-06-2013	2,4,5	
Futrono Río Bueno	Centro de Negocios Centro de Negocios Casa Furniel	2	12-06-2013	2,4,5	
		3	18-06-2013	2,4,5	
		1	07-06-2013	2,4,5	
Río Bueno	Casa Furniel	2	13-06-2013	2,4,5	
Los Lagos	Osorno	Gobernación Provincial	1	03-06-2013	2,5,8: Coordinadora Ingreso Ético Familiar, Jefe Provincial CONAF- Osorno
Los Lagos	Osorno	OMIL	1	03-06-2013	2,5
		Oficina Programa Puente	1	03-06-2013	2,5
		Oficina Chile Solidario	1	05-06-2013	2,5
		Oficina Ingreso Ético Familiar	1	05-06-2013	2,5
		Gobernación Provincial	2	10-06-2013	2,5,6,8. Encargado de Prensa Gobernación

				Provincial
	Comité de Desarrollo V Centenario	1	12-06-2013	2,5,6
	JJ.VV Juan Pablo II, Rahue Alto	1	13-06-2013	2,5,6

2. Reuniones con empresas para coordinar la práctica laboral y determinar la temática sobre la que se realizará el área de práctica laboral que se impartirá en forma teórica.

Para determinar las áreas teóricas de la práctica laboral, se llevaron a cabo reuniones con empresas con el fin de determinar dónde se llevarían a cabo las pasantías de los beneficiarios.

Las Áreas Teóricas de Práctica Laboral fueron determinadas de acuerdo al rubro de la empresa donde se realizará la práctica o pasantía laboral, así las siguientes áreas son las que potencialmente serán realizadas en el transcurso de la Etapa de Permanencia.

Áreas Teóricas y empresas donde se ejecutará la Práctica Laboral

Región	Comuna	Nombre del Área Teórica de la Práctica Laboral	Nombre de la Empresa donde se Ejecutará la Práctica Laboral
Coquimbo	La Serena	Trabajador supermercado - área alimentos	Rendic Hnos. S.A.
	Vicuña	Supervisión general, manejo de personal agrícola	Frutícola y Exportadora Atacama Ltda.
	Ovalle	Trabajador retail - ventas y atención público	Tiendas Falabella , Mall de Ovalle
	Illapel	Trabajador supermercado - área alimentos	Rendic Hnos. S.A
	Salamanca	Trabajador hotelería - mucamas y recepción	Hotel Salamanca, Hotel Entre Ríos
Valparaíso	Concón	Mantenimiento y construcción de áreas verdes , servicios urbanísticos paisajismo	Siglo Verde
	Quilpue	Mantenimiento y construcción de áreas verdes, servicios urbanísticos paisajismo	Siglo Verde
	Villa Alemana	Cosecha de flores y hortalizas, tratamiento de suelo, mantenimiento de áreas de trabajo	Andrés Aranda
	Limache	Selección, partidura y envasado de nuez	Huertos del Valle
	Quillota	Proceso de hibridación de semillas	Semillas Los Andes
	San Felipe	Labores agrícolas	Baika
	Catemu	Labores agrícolas	Desarrollo Agrario
	Santa María	Labores agrícolas	Agrícola El Retorno S.A.
	San Esteban	Cosecha arándanos	Agrícola El Triunfo
	Calle Larga	Labores agrícolas	Frutexsa La Pasera
Rinconada	Auxiliar Steward	Enjoy Santiago	
Libertador Bernardo O'Higgins	Machalí	Raleo y poda de árboles frutales	Freshland Y Marcial González
	Malloa	Ejecución de labores	Agrofood Central Valley Chile

		industriales	
	Quinta de Tilcoco	Instalación de faenas industriales	Sugal Chile
	Rancagua	Labores de aseo e inventarios en la empresa	Imperial
		Labores de mantenimiento en sala	Híper Líder
		Empaque y labores de mantenimiento en sala	Acuenta
		Ejecución de labores agrícolas	Massai
	Rengo	Ejecución de labores industriales	Agropet
	San Fernando	Elaboración de alimentos	Nestlé
	Chimbarongo	Trabajo de campo en vides	Cono Sur
	Peralillo	Trabajo de campo en vides	Viu Manent
	Pichilemu	Asistente de mucama	Residencial San Luis
		Aseo y ornato	Hotel Rocas del Pacífico
		Asistente de mucama	Hotel Asthur
		Asistente de mucama	Hotel Chile España
Maule	Constitución	Producción y cultivo de plantas de pino y eucalipto	Consultora de Bosque Ltda.
	Curepto	Cultivo y cosecha de berries	Agrícola Mataquito
	Pencahue	Cultivo y cosecha en olivos	Olivares de Quepo
	San Clemente	Elaboración y parking espárragos, frambuesas y arándanos	Agrofrutícola Pehuenche
	Linares	Packing selección de manzanas	Agroindustrial Veal
	Longaví	Packing selección de manzanas	Kesco Chile
	Parral	Tienda (reponedor, aseo y ventas)	Tricot
	San Javier	Packing selección de cerezas y manzanas	Packing San Javier
	Cauquenes	Manejo y cosecha de arándanos	Agrícola La Concordia Ltda.
		Manejo y cosecha de arándanos	Agrícola La Concordia Ltda.
	Chanco	Manejo y cosecha de frutillas	Hortifrut
	Pelluhue	Manejo y cosecha de frutillas	Agrícola San Juan
	Biobío	Cañete	Viveros forestales
Vivero, agrícola, pecuario			Universidad Católica de la Santísima Concepción, Centro de Innovación y Transferencia Tecnológica Agropecuaria
Curanilahue		Autoconsumo	Municipalidad de Curanilahue
		Plantación y hermosteamiento parque municipal	Municipalidad de Curanilahue
Los Álamos		Viveros forestales	Vivero Pitrinco
		Plantación y hermosteamiento parque municipal	Municipalidad de Los Álamos
Alto Biobío		Autoconsumo	Autoconsumo
Quilleco		Buenas prácticas agrícolas	Agropecuaria El Carmen
Negrete	Buenas prácticas agrícolas	Agrícola Maranello	

		Buenas prácticas agrícolas	Agrícola Maranello	
	Santa Bárbara	Buenas prácticas agrícolas	Indef	
	Pinto	Manejo de berries	Fundo Santa Isabel	
	Chillan Viejo	Manipulación de alimentos en agroindustria	Alifrut	
	Coihueco	Manejo de berries	Carsol Fruits	
	San Nicolás	Manipulación de alimentos en agroindustria	Carsol Fruits	
	San Carlos	Manipulación de alimentos en agroindustria	Alifrut	
Araucanía	Temuco	Atención de publico y ventas	Ripley	
	Padre Las Casas	Atención de publico y ventas	Unimarc	
	Pitrufrquén	Manejo de berries	Patagonia Food	
	Villarrica	Manejo de berries	Hortifrut	
	Loncoche	Producción maderera	Aserradero Loncoche	
	Lautaro	Embalado de carnes	Frigorífico Karmac S.P.A.	
		Construcción de muebles	Glover S.A.	
	Perquenco	Exportación de arándanos	Agrícola Santa Catalina	
Angol	Exportación de arándanos	Framparque		
Los Ríos	Valdivia	Manejo en floricultura	Sone	
	Paillaco	Manejo de berries	Apicoop	
	Máfil	Manejo en floricultura	Sone	
	Panguipulli	Manejo de berries y frutales	Agrícola y Forestal Alolen Ltda.	
	Lanco	La Unión	Elaboración de maderas	Elizalde
			Manejo de berries	Agropecuaria Unihue Ltda.
			Plantaciones forestales	Forestal Entre Ríos
			Producción de plantas	Forestal Anchile Ltda.
			Manejo de berries	Driscoll'S
			Manejo de berries	Agrícola El Pilar
	Futroneo	Futroneo	Manejo de berries	Agrícola Sagalú
			Manejo de áreas verdes y otros	Caja Los Andes
			Manejo forestal	Agroganadera
			Faenas agrícolas	Forestal Taquihue
			Faenas agrícolas	Agrícola Santa Isabel
	Río Bueno	Río Bueno	Faenas en piscicultura	Piscicultura Quiman
			Manejo berries	Berries Río Bueno
			Producción de bulbos de flores	Chilebollen S.A.
	Los Lagos	Osorno	Producción de plantas nativas	Liceo Técnico
			Labores en huerto	Agrícola El Avellano

3. Programación de Cobertura de beneficiarios

Teniendo claridad de la cantidad de potenciales beneficiarios que existen por comuna luego de las reuniones realizadas con ellos y con el número de empresas dispuestas contratar personas para su práctica laboral se definió la cobertura comunal del programa haciendo uso de la matriz que se muestra a continuación:

**Matriz de Focalización
PROFOCAP 2013**

Crterios	Rango	Valor	Ponderación
Población Chile Solidario y/o Ingreso Ético Familiar Mayor a 18 años	<= 50	1	0,3
	51 – 100	2	
	101 – 150	3	
	151 – 200	4	
	>= 201	5	
Empresas comprometidas a trabajar e insertar participantes del programa	0	1	0,4
	1 – 2	2	
	3 – 5	3	
	6 – 8	4	
	>= 9	5	
Interés y apoyo del Municipio	Sin Interés	1	0,3
	Apoyo en difusión del programa	2	
	Apoyo en difusión del programa y en el acceso a potenciales usuarios/as	3	
	Apoyo en difusión del programa, en el acceso a potenciales usuarios/as y facilita sala de clase	4	
	Apoyo en difusión del programa, en el acceso a potenciales usuarios/as, facilita sala de clase y compromete cupos de microemprendimiento	5	

En el siguiente cuadro se muestra, la desagregación de los 1.900 cupos mensuales programados, a nivel comunal, y el nivel de ejecución que se llegó luego todo el trabajo previo realizado en esta etapa de Preingreso.

Programación de cupos y ejecución al 5 de julio, por comuna

Región	Provincia	Comuna	Número de Grupos	Programación	Ejecución
Coquimbo	Elqui	La Serena	1	25	27
		Vicuña	1	25	18
	Limarí	Ovalle	1	25	26
		Choapa	Salamanca	1	25
		Illapel	1	25	20
	Total Región			5	125
Valparaíso	Valparaíso	Concón	1	25	18
		Quilpué	1	25	14
	Marga Marga	Villa Alemana	1	25	10
		Limache	1	25	25
	Quillota	Quillota	1	25	29
	San Felipe	Catemu	1	20	20
		San Felipe	1	25	21
	Los Andes	San Esteban	1	20	18
		Rinconada	1	20	18
		Calle Larga	1	20	19
Total Región			11	250	192
Libertador General Bernardo O'Higgins	Cachapoal	Rancagua	1	28	21
		Rengo	1	28	26
		Quinta Tilcoco	1	25	13
		Machalí	1	24	12
		Malloa	1	24	14
	Colchagua	San Fernando	1	26	28
		Chimbarongo	1	26	24
		Peralillo	1	25	24

	Cardenal Caro	Pichilemu	1	24	28
	Total Región		9	230	190
Maule	Talca	San Clemente	1	30	25
		Pencahue	1	26	22
		Curepto	1	24	21
		Constitución	1	29	17
	Linares	Linares	1	27	27
		Parral	1	27	29
		San Javier	1	27	27
		Longaví	1	27	25
	Cauquenes	Cauquenes	2	60	67
		Chanco	1	28	27
		Pelluhue	1	20	18
Total Región		12	325	305	
Biobío	Arauco	Cañete	1	25	24
		Los Álamos	2	50	52
		Curanilahue	2	50	50
	Biobío	Alto Biobío	1	25	27
		Negrete	2	50	48
		Quilleco	1	25	26
		Santa Bárbara	1	25	28
	Ñuble	Coihueco	1	25	24
		Chillán Viejo	1	25	23
		Pinto	1	25	20
		San Carlos	1	25	25
		San Nicolás	1	25	24
	Total Región		15	375	371
Araucanía	Malleco	Angol	1	35	34
	Cautín	Lautaro	2	60	56
		Temuco	1	25	23
		Padre Las Casas	1	25	18
		Villarrica	1	28	25
		Pitrufquén	1	25	28
		Perquenco	1	27	23
		Loncoche	1	25	22
	Total Región		9	250	229
Los Ríos	Valdivia	Valdivia	1	24	22
		Panguipulli	1	24	27
		Lanco	1	23	24
		Máfil	1	22	23
		Paillaco	1	22	22
	Del Ranco	La Unión	2	50	48
		Futrono	1	30	33
		Río Bueno	35	35	30
Total Región		43	230	229	
Los Lagos	Osorno	Osorno	4	115	90
	Total Región		4	115	90
TOTAL NACIONAL			108	1.900	1.719

c. Difusión y selección de Beneficiarios

1. Mecanismos de Difusión

A objeto de dar a conocer la oferta programática del PROFOCAP a la población perteneciente al Sistema de Protección Social Chile Solidario y al Programa Ingreso Ético Familiar. Se realizaron gestiones a nivel regional, de las cuales se pueden enumerar:

- Afiches en lugares de alto tránsito de personas, tales como: oficinas municipales; consultorios; juntas de vecinos; clubes deportivos, negocios, etc. El que se muestra en el Anexo N°1.
- Boletines informativos a Empresas y Municipios.
- Avisos en radios locales.
- Avisos o notas en señales de televisión local, como en el caso de la Región de La Araucanía.

Adicionalmente los posibles usuarios/as del programa fueron contactados de varias formas, siendo una de ellas, a través de los Apoyos Familiares, quienes en forma directa y personalizada los contactan y citan, para participar de reuniones informativas llevadas a cabo por los equipos de trabajo del programa, lo anterior dado que las Unidades de Intervención Familiar, conocen la ubicación y distribución territorial de la población Chile Solidario presente en la comuna.

Igualmente los gestores territoriales del Ingreso Ético Familiar convocaron a reuniones a modo de lograr la participación de población IEF en el programa.

En estas reuniones que primero son informativas y luego de selección, donde son convocados los potenciales usuarios/as, los/as Jefes/as Técnicos/as de Grupo, que corresponden al personal operativo del programa, hacen una presentación con material audiovisual, que da cuenta de la ejecución del programa en años anteriores y da a conocer las características del PROFOCAP, así como también sus requisitos, obligaciones, beneficios y aportes en capacidades y conocimientos que este entrega, finalizando con la confección las fichas individuales de los interesados en participar en el programa.

El Anexo N°1 presenta registros fotográficos de las gestiones realizadas para la difusión.

2. Selección de Participantes/as

El proceso de selección de las personas que participarán del programa, procura asegurar la transparencia del mismo, siendo los requisitos mínimos para acceder al programa y ser contratado como trabajador/a, los que a continuación se indican:

- Ser integrante de familia participante del Sistema de Protección Social Chile Solidario o bien, participar del Programa Ingreso Ético Familiar.
- Estar desempleado/a.
- Tener más de 18 años.
- No haber participado del programa en años anteriores.
- Estar inscrito/a en la OMIL de la Municipalidad respectiva.

Etapas de Permanencia

Luego, en la Etapa de **Permanencia**, se materializó la contratación de los usuarios/as por un período de 4 meses, a modo de facilitar el proceso de capacitación y formación laboral, dado que el régimen laboral de 25 horas semanales, que en general se distribuyen en forma homogénea durante dicho lapso, permite que los participantes se aboquen a asimilar e incorporar los contenidos, obviando parcialmente, por este período, la búsqueda de recursos para mejorar el ingreso familiar.

A la fecha el programa se encuentra en la etapa de permanencia (etapa en que se lleva a cabo la formación, capacitación y pasantía), se ha llevado a cabo la difusión del programa, postulación y selección de los beneficiarios. Y han comenzado los talleres de Competencias para el trabajo y Violencia Intrafamiliar.

A continuación se muestra la carta Gantt de esta etapa y la cantidad de horas que son destinadas por taller:

Talleres a desarrollar por mes y total de horas aproximadas

Instancia de Capacitación y/o Formación	Mes				Total
	Jul	Ago	Sep	Oct	
Taller de Competencias para el Trabajo	80	100	85	10	275
Taller de Violencia Intrafamiliar (VIF)	5	-	-	-	5
Otros Talleres	-	5	5	-	10
Práctica Laboral	-	-	-	100	100
Total	85	105	90	110	390

Todos estos talleres contemplan, entre sus principales objetivos:

- Proporcionar las competencias laborales y una práctica que familiarice a las personas con el mundo laboral e incremente su capacidad para buscar trabajo, mantenerlo y desarrollarse a partir de él.
- Procurar el desarrollo de las capacidades requeridas para trabajar tanto en un empleo dependiente o como trabajador por cuenta propia.

Etapa de Permanencia

Finalmente cabe señalar que luego de la práctica laboral, durante la Etapa de Permanencia, los usuarios/as del programa serán acompañados durante 3 meses, a fin de promover su permanencia en los puestos de trabajo conseguidos o bien para facilitar el acceso a un trabajo a aquellos/as que se encuentran desempleados/as.

A continuación se muestra un esquema completo del programa indicando la etapa en que nos encontramos actualmente:

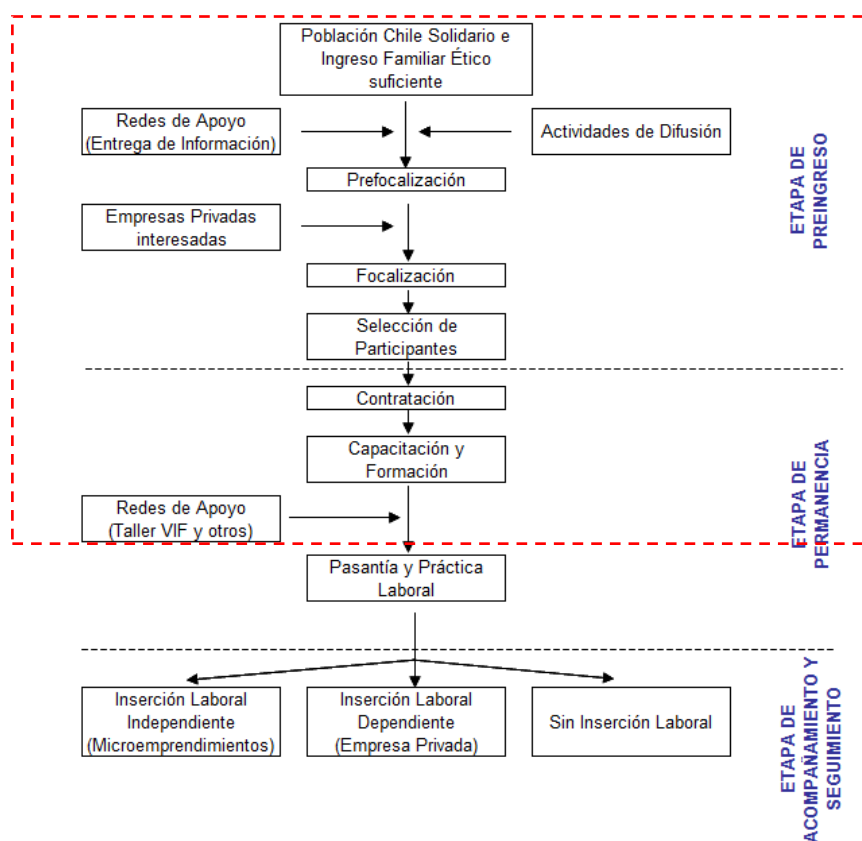

ANEXO 1

Difusión del Programa



Difusión radial en la Región de Valparaíso, por parte de jefe Técnico de Grupo a través de emisora Radio Carnaval



Potenciales usuarias observando afiche del programa, ubicado al exterior de la oficina de la Dirección de Desarrollo Comunitario, DIDECO, de la Ilustre Municipalidad de San Felipe, Región de Valparaíso



Afiche del programa al interior de oficinas del Departamento Social – DIDECO de la Ilustre Municipalidad de Calle Larga, Región de Valparaíso



Afiche del programa al exterior de oficinas del Administrador Municipal de la Ilustre Municipalidad de Pinto, Región del Biobío



Afiche del programa en panel informativo de la Ilustre Municipalidad de Cañete, Región del Biobío

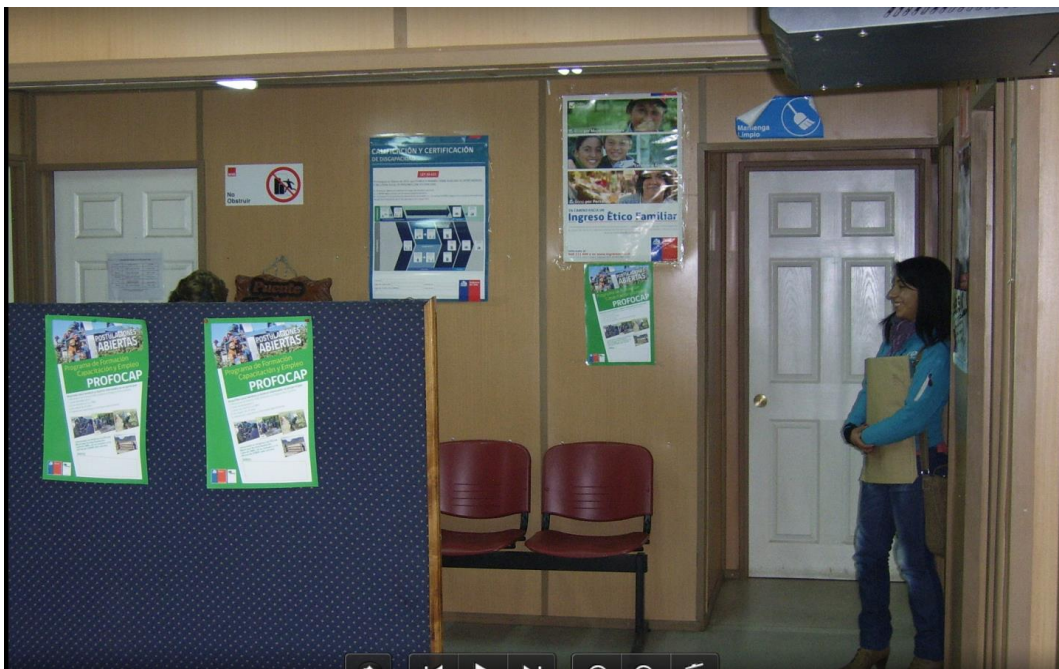

Afiche del programa al interior de la Ilustre Municipalidad de Curanilahue, Región del Biobío



Afiche del programa en instalaciones del Parque del Sol – Las Compañías, Comuna de La Serena, Región de Coquimbo



Afiche del programa al exterior de Panadería ubicada en la Villa San Rafael, Comuna de Illapel, Región de Coquimbo



Afiche del programa al exterior de Biblioteca Pública de Villarrica, Comuna de Villarrica, Región de La Araucanía



Afiche del programa al exterior de la Oficina OMIL, Comuna de Angol, Región de La Araucanía



Afiche del programa al exterior de instalaciones del Centro Cultural de Perquenco, Comuna de Perquenco, Región de La Araucanía



Afiche del programa al exterior de Ilustre Municipalidad de Lautaro, Comuna de Lautaro, Región de La Araucanía



Afiche del programa al exterior de Almacén ubicado en la Población Costa el Sol, Comuna de Rancagua, Región del Libertador General Bernardo O'Higgins



Afiche del programa en el acceso de Biblioteca Pública de Peralillo, Comuna de Peralillo, Región del Libertador General Bernardo O'Higgins



Presentación del Programa a potenciales usuarias en el Centro Cultural de Pichilemu, Comuna de Pichilemu, Región del Libertador General Bernardo O'Higgins



Afiche del programa ubicado en el Acceso al Centro de Salud Familiar, CESFAM de Peralillo, Comuna de Peralillo, Región del Libertador General Bernardo O'Higgins



Afiche del programa ubicado en la entrada a Panadería en la calle Marsan, Comuna de Rengo, Región del Libertador General Bernardo O'Higgins



Afiche del programa ubicado en Paradero de la Plaza Guacargue, Comuna de Quinta de Tilcoco, Región del Libertador General Bernardo O'Higgins



Difusión radial, por parte de jefe Técnico de Grupo, a través de emisora Radio Nativa FM, Comuna de Peralillo, Región del Libertador General Bernardo O'Higgins



Afiche del programa ubicado en el interior de Gobernación Provincial de Cauquenes, Comuna de Cauquenes, Región del Maule



Afiche del programa ubicado en la Gobernación Provincial de Linares, Comuna de Linares, Región del Maule